

Lohe-Rickelshof

Großzügiger Bungalow mit Garage und ca. 80 m² Ausbaureserve in begehrter Wohnlage

Número da propriedade: 24404008



www.von-poll.com

PREÇO DE COMPRA: 369.000 EUR • ÁREA: ca. 159 m² • QUARTOS: 6 • ÁREA DO TERRENO: 806 m²

Número da propriedade: 24404008 - 25746 Lohe-Rickelshof

- Numa vista geral
- O imóvel
- Dados energéticos
- Plantas dos pisos
- Uma primeira impressão
- Detalhes do equipamento
- Tudo sobre a localização
- Outras informações
- Pessoa de contacto

Número da propriedade: 24404008 - 25746 Lohe-Rickelshof

Numa vista geral

Número da propriedade	24404008	Preço de compra	369.000 EUR
Área	ca. 159 m ²	Natureza	Casa unifamiliar / Moradia
Forma do telhado	Telhado de quadril	Comissão para arrendatários	Käuferprovision beträgt 3,57 % (inkl. MwSt.) des beurkundeten Kaufpreises
Quartos	6	Modernização / Reciclagem	2010
Quartos	3	Tipo de construção	Sólido
Casas de banho	1	Móveis	Terraço, WC de hóspedes, Lareira, Jardim / uso partilhado, Cozinha embutida
Ano de construção	1978		
Tipo de estacionamento	2 x Lugar de estacionamento ao ar livre, 1 x Garagem		

Número da propriedade: 24404008 - 25746 Lohe-Rickelshof

Dados energéticos

Sistemas de aquecimento	Aquecimento central	Certificado Energético	Certificado de consumo de energia
Fonte de Energia	Óleo	Consumo final de energia	172.50 kWh/m ² a
Certificado Energético válido até	02.05.2034	Classificação energética	F
Aquecimento	Petróleo	Ano de construção de acordo com o certificado energético	1978

Número da propriedade: 24404008 - 25746 Lohe-Rickelshof

O imóvel



Número da propriedade: 24404008 - 25746 Lohe-Rickelshof

O imóvel



Número da propriedade: 24404008 - 25746 Lohe-Rickelshof

O imóvel



Número da propriedade: 24404008 - 25746 Lohe-Rickelshof

O imóvel



Número da propriedade: 24404008 - 25746 Lohe-Rickelshof

O imóvel



Número da propriedade: 24404008 - 25746 Lohe-Rickelshof

O imóvel



Número da propriedade: 24404008 - 25746 Lohe-Rickelshof

O imóvel



Número da propriedade: 24404008 - 25746 Lohe-Rickelshof

O imóvel



Número da propriedade: 24404008 - 25746 Lohe-Rickelshof

O imóvel



Número da propriedade: 24404008 - 25746 Lohe-Rickelshof

O imóvel



Número da propriedade: 24404008 - 25746 Lohe-Rickelshof

O imóvel



Número da propriedade: 24404008 - 25746 Lohe-Rickelshof

O imóvel



Número da propriedade: 24404008 - 25746 Lohe-Rickelshof

O imóvel



Número da propriedade: 24404008 - 25746 Lohe-Rickelshof

O imóvel



Número da propriedade: 24404008 - 25746 Lohe-Rickelshof

O imóvel



Número da propriedade: 24404008 - 25746 Lohe-Rickelshof

Plantas dos pisos

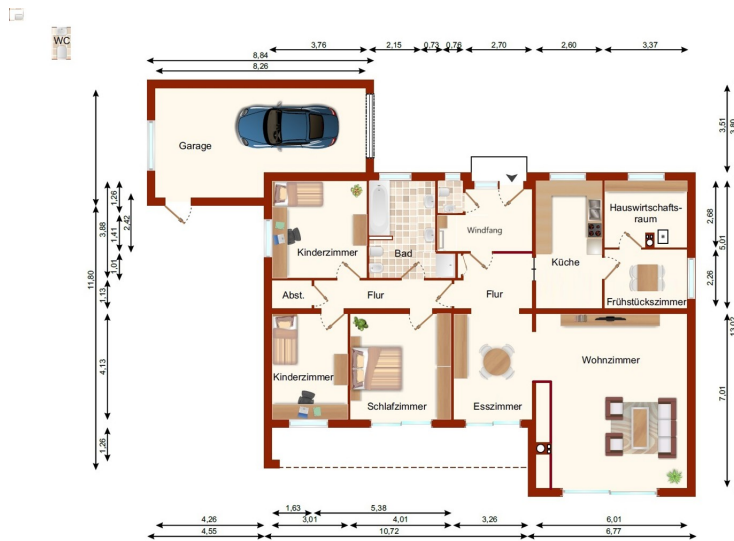

Esta planta não é à escala. Os documentos foram-nos entregues pelo cliente. Por conseguinte, não podemos assumir qualquer responsabilidade pela exatidão das indicações.

Número da propriedade: 24404008 - 25746 Lohe-Rickelshof

Uma primeira impressão

Diese gepflegte Immobilie in Lohe-Rickelshof wurde 1978 in massiver Bauweise als Flachdachbungalow errichtet. Im Jahr 1998 wurde der Dachstuhl aufgesetzt, durch den sich jetzt eine Ausbaureserve von ca. 80 m² ergibt. Er besticht durch eine durchdachte Raumaufteilung mit guten Zimmergrößen, sowie seine schöne und ruhige Lage. Beim Betreten der Immobilie gelangt man in einen großzügigen Windfang mit Garderobe und Zugang zum Gäste-WC. Hier wäre ausreichend Platz für den Einbau einer Treppe in das Obergeschoss, wenn man denn ausbauen möchte. Durch den Windfang erreicht man den zentralen Flurbereich mit zwischenzeitlich modernisiertem Bodenbelag. Linker Hand gelangt man durch die erneuerte Einbauküche in das sog. Frühstückszimmer, und weiter in den Hauswirtschaftsraum mit der Ölheizung aus dem Baujahr 2000 mit sehr guten Abgaswerten (Abgasverlust nur 6%). Geradeaus vom Flur geht es in das Esszimmer, sowie weiter in das Wohnzimmer mit geschlossenem Kamin. Von hier aus bietet ein großes Schiebeelement den Zugang zur teilüberdachten Terrasse. Rechter Hand vom Flur schließt sich der Schlafbereich an. Ein größeres Schlafzimmer, wie auch das Esszimmer mit Zugang zur Terrasse, 2 weitere Kinder-/Gästezimmer, ein Abstellraum, sowie das großzügige Bad mit 2 Waschtischen, Bidet, Wanne und Dusche runden diesen Bereich des Hauses ab. Der Außenbereich ist liebevoll angelegt und bietet neben der großen Garage mit elektrischem Tor noch ein Gartenhaus. Ein gewisser Investitionsbedarf sollte mit einkalkuliert werden (Fenster, Bad/Sanitär). Eine Übergabe der bereits geräumten Immobilie ist jederzeit möglich.

Número da propriedade: 24404008 - 25746 Lohe-Rickelshof

Detalhes do equipamento

- aktuell 6 Zimmer im Erdgeschoss, Einbauküche, Gäste-WC, Vollbad, Hauswirtschafts- und Abstellraum
- ca. 80 m² Ausbaureserve im Dachgeschoss
- Fußbodenbelag: Parket, Fliesen und Teppichböden
- Holzfenster und 1 Kunststofffenster
- Ölheizung aus 2000 mit einem 5.000 Liter Erdtank vor dem Haus
- Einbauküche mit viel Arbeitsfläche
- Gartenhaus
- große beheizte Garage mit elektrischem Tor

Número da propriedade: 24404008 - 25746 Lohe-Rickelshof

Tudo sobre a localização

Lohe-Rickelshof ist eine kleine Gemeinde in Dithmarschen mit ca. 2.083 Einwohnern, die sich direkt an die Kreisstadt Heide anschließt. Sie bietet seinen Einwohnern das Dörpshus (mit Restaurant, Clubraum und 4 Kegelbahnen), einen Kindergarten, eine Grundschule, sowie Sport- und Tennisplätze. Über die Grenzen der Gemeinde hinaus, ist sie derzeit durch die Ansiedlung der Batteriefabrik für Elektroautos bekannt Für jeden weiteren Bedarf bietet Heide, die "Marktstadt im Nordseewind" als Kreisstadt des Landkreises Dithmarschen mit seinen rd. 21.844 Einwohnern infrastrukturell alles, was das Herz begehrt. Handel und Gewerbe offerieren Einwohnern und Gästen unzählige Einkaufsmöglichkeiten, und das nicht nur im Bereich des mit rd. 47.000 m² größten Marktplatzes Deutschlands. Für kleine und große Kinder stehen diverse Kindergärten und sämtliche Schulformen bis hin zur modernen Fachhochschule zur Verfügung. Ärzte unterschiedlichster Fachrichtungen, sowie das über die Grenzen der Stadt hinaus bekannte Westküstenklinikum, übernehmen die medizinische Versorgung. Wer Freizeitaktivitäten ausüben, oder einfach nur Spaß haben möchte, ist bei den ortsansässigen Vereinen, den Reitanlagen, dem großen Hallenbad, oder im Kino an der richtigen Stelle. Aber auch überregional bekannte Veranstaltungen, wie z.B. der Heider Marktfrieden, ziehen viele Besucher an. Die Verkehrsanbindung der Kreisstadt Heide ist sehr gut. Vom IC-Bahnhof aus besteht Anbindung gen Norden nach Sylt, gen Osten bis Neumünster, gen Süden nach Hamburg und gen Westen bis nach Büsum. Über die A23, die in Heide endet, gelangt man innerhalb von 1 Stunde nach Hamburg. Bademöglichkeiten an der Nordsee erreicht man in Büsum nach nur 20 Kilometer, bis nach Sankt Peter-Ording sind es rd. 40 Kilometer.

Número da propriedade: 24404008 - 25746 Lohe-Rickelshof

Outras informações

Es liegt ein Energieverbrauchsausweis vor. Dieser ist gültig bis 2.5.2034. Endenergieverbrauch beträgt 172.50 kwh/(m²*a). Wesentlicher Energieträger der Heizung ist Öl. Das Baujahr des Objekts lt. Energieausweis ist 1978. Die Energieeffizienzklasse ist F. GELDWÄSCHE: Als Immobilienmaklerunternehmen ist die von Poll Immobilien GmbH nach § 2 Abs. 1 Nr. 14 und § 11 Abs. 1, 2 Geldwäschegesetz (GwG) dazu verpflichtet, bei der Begründung einer Geschäftsbeziehung die Identität des Vertragspartners festzustellen und zu überprüfen, bzw. sobald ein ernsthaftes Interesse an der Durchführung des Immobilienkaufvertrages besteht. Hierzu ist es erforderlich, dass wir nach § 11 Abs. 4 GwG die relevanten Daten Ihres Personalausweises festhalten (wenn Sie als natürliche Person handeln) – beispielsweise mittels einer Kopie. Bei einer juristischen Person benötigen wir eine Kopie des Handelsregisterauszugs, aus welchem der wirtschaftlich Berechtigte hervorgeht. Das Geldwäschegesetz sieht vor, dass der Makler die Kopien bzw. Unterlagen fünf Jahre aufbewahren muss. Als unser Vertragspartner haben Sie auch eine Mitwirkungspflicht nach § 11 Abs. 6 GwG. HAFTUNG: Wir weisen darauf hin, dass die von uns weitergegebenen Objektinformationen, Unterlagen, Pläne etc. vom Verkäufer bzw. Vermieter stammen. Eine Haftung für die Richtigkeit oder Vollständigkeit der Angaben übernehmen wir daher nicht. Es obliegt daher unseren Kunden, die darin enthaltenen Objektinformationen und Angaben auf ihre Richtigkeit hin zu überprüfen. Alle Immobilienangebote sind freibleibend und vorbehaltlich Irrtümer, Zwischenverkauf- und Vermietung oder sonstiger Zwischenverwertung. UNSER SERVICE FÜR SIE ALS EIGENTÜMER: Planen Sie den Verkauf oder die Vermietung Ihrer Immobilie, so ist es für Sie wichtig, deren Marktwert zu kennen. Lassen Sie kostenfrei und unverbindlich den aktuellen Wert Ihrer Immobilie professionell durch einen unserer Immobilienspezialisten einschätzen. Unser bundesweites und internationales Netzwerk ermöglicht es uns, Verkäufer bzw. Vermieter und Interessenten bestmöglich zusammenzuführen. GELDWÄSCHE: Als Immobilienmaklerunternehmen ist die von Poll Immobilien GmbH nach § 2 Abs. 1 Nr. 14 und § 11 Abs. 1, 2 Geldwäschegesetz (GwG) dazu verpflichtet, bei der Begründung einer Geschäftsbeziehung die Identität des Vertragspartners festzustellen und zu überprüfen, bzw. sobald ein ernsthaftes Interesse an der Durchführung des Immobilienkaufvertrages besteht. Hierzu ist es erforderlich, dass wir nach § 11 Abs. 4 GwG die relevanten Daten Ihres Personalausweises festhalten (wenn Sie als natürliche Person handeln) – beispielsweise mittels einer Kopie. Bei einer juristischen Person benötigen wir eine Kopie des Handelsregisterauszugs, aus welchem der wirtschaftlich Berechtigte hervorgeht. Das Geldwäschegesetz sieht vor, dass der Makler die Kopien bzw. Unterlagen fünf Jahre aufbewahren muss. Als unser Vertragspartner haben Sie auch eine Mitwirkungspflicht

nach § 11 Abs. 6 GwG. HAFTUNG: Wir weisen darauf hin, dass die von uns weitergegebenen Objektinformationen, Unterlagen, Pläne etc. vom Verkäufer bzw. Vermieter stammen. Eine Haftung für die Richtigkeit oder Vollständigkeit der Angaben übernehmen wir daher nicht. Es obliegt daher unseren Kunden, die darin enthaltenen Objektinformationen und Angaben auf ihre Richtigkeit hin zu überprüfen. Alle Immobilienangebote sind freibleibend und vorbehaltlich Irrtümer, Zwischenverkauf- und Vermietung oder sonstiger Zwischenverwertung. UNSER SERVICE FÜR SIE ALS EIGENTÜMER: Planen Sie den Verkauf oder die Vermietung Ihrer Immobilie, so ist es für Sie wichtig, deren Marktwert zu kennen. Lassen Sie kostenfrei und unverbindlich den aktuellen Wert Ihrer Immobilie professionell durch einen unserer Immobilienspezialisten einschätzen. Unser bundesweites und internationales Netzwerk ermöglicht es uns, Verkäufer bzw. Vermieter und Interessenten bestmöglich zusammenzuführen.

Número da propriedade: 24404008 - 25746 Lohe-Rickelshof

Pessoa de contacto

Para mais informações, queira contactar a sua pessoa de contacto:

Thorsten Lemcke

Friedrichstraße 40 Saúde
E-Mail: heide@von-poll.com

To Disclaimer of von Poll Immobilien GmbH

www.von-poll.com