

Palma

Fantástico apartamento totalmente reformado en la primera línea del mar con magníficas vistas al puerto en Palma

Número da propriedade: ES244716



PREÇO DE COMPRA: 2.490.000 EUR • ÁREA: ca. 300 m² • QUARTOS: 7

Número da propriedade: ES244716 - 07014 Palma

- Numa vista geral
- O imóvel
- Dados energéticos
- Uma primeira impressão
- Tudo sobre a localização
- Pessoa de contacto

Número da propriedade: ES244716 - 07014 Palma

Numa vista geral

Número da propriedade	ES244716
Área	ca. 300 m ²
Piso	5
Quartos	7
Quartos	6
Casas de banho	5
Tipo de estacionamento	1 x Lugar de estacionamento ao ar livre

Preço de compra	2.490.000 EUR
Apartamento	Piso
Área útil	ca. 300 m ²
Móveis	Terraço, WC de hóspedes, Lareira, Cozinha embutida

Número da propriedade: ES244716 - 07014 Palma

Dados energéticos

Sistemas de aquecimento	Aquecimento central
Aquecimento	Eléctrico
Certificado energético	N/A

Número da propriedade: ES244716 - 07014 Palma

O imóvel



Número da propriedade: ES244716 - 07014 Palma

O imóvel



Número da propriedade: ES244716 - 07014 Palma

O imóvel



Número da propriedade: ES244716 - 07014 Palma

O imóvel



Número da propriedade: ES244716 - 07014 Palma

O imóvel



Número da propriedade: ES244716 - 07014 Palma

O imóvel



Número da propriedade: ES244716 - 07014 Palma

O imóvel



Número da propriedade: ES244716 - 07014 Palma

O imóvel

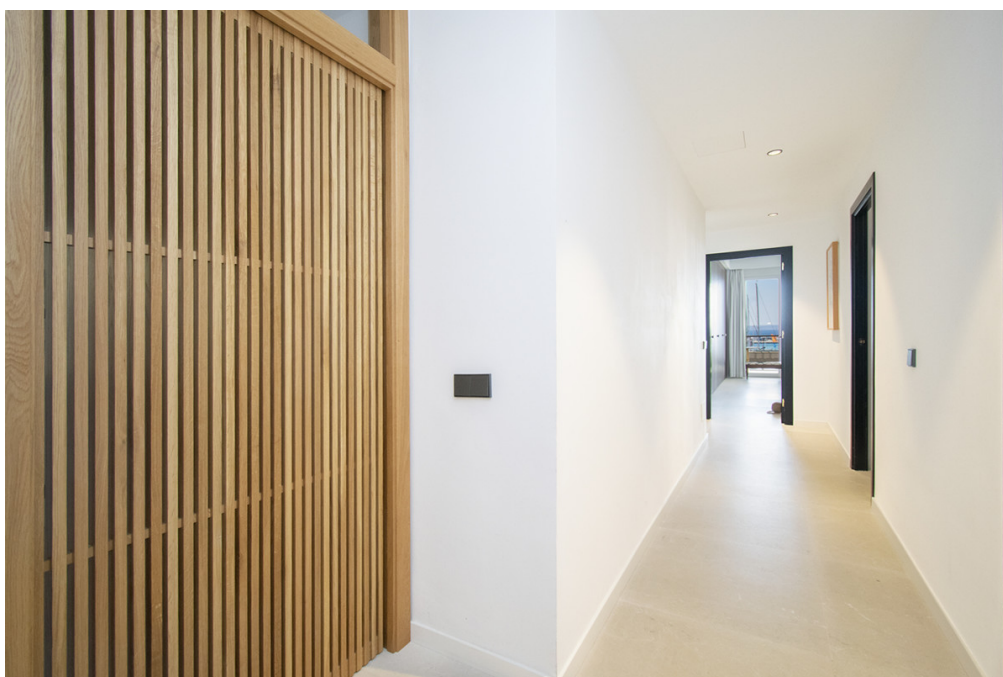

Número da propriedade: ES244716 - 07014 Palma

O imóvel



Número da propriedade: ES244716 - 07014 Palma

O imóvel



Número da propriedade: ES244716 - 07014 Palma

O imóvel



Número da propriedade: ES244716 - 07014 Palma

O imóvel



Número da propriedade: ES244716 - 07014 Palma

O imóvel



Número da propriedade: ES244716 - 07014 Palma

O imóvel



Número da propriedade: ES244716 - 07014 Palma

O imóvel



Número da propriedade: ES244716 - 07014 Palma

O imóvel



Número da propriedade: ES244716 - 07014 Palma

O imóvel



Número da propriedade: ES244716 - 07014 Palma

O imóvel



Número da propriedade: ES244716 - 07014 Palma

O imóvel



Número da propriedade: ES244716 - 07014 Palma

O imóvel



Número da propriedade: ES244716 - 07014 Palma

Uma primeira impressão

Fabuloso apartamento con impresionantes vistas frente al puerto marítimo de Palma. Ha sido completamente reformado recientemente con muy buen gusto y el diseño estudiado al detalle, con materiales de alta calidad. Esta magnífica joya se encuentra en una de las zonas más privilegiadas y céntricas y se puede acceder a todos los servicios necesarios a pie, disfrutando de fantásticas vistas al puerto y al mar. El apartamento dispone de unos 300m² y alberga un gran salón con chimenea, una preciosa cocina amueblada y equipada con electrodomésticos de alta gama, un comedor, cinco dormitorios de generoso tamaño, un office, cinco baños de cuales cuatro en suite, un aseo de cortesía y salida a una inmensa terraza con sus impresionantes vistas a la ciudad, a la catedral y al mar con su puerto marítimo, un perfecto lugar para pasar agradables momentos. Todas las estancias tienen armarios empotrados y mucho luz natural. Entre otras características dispone de calefacción con radiadores marca 'Jaga' de bajo consumo con caldera de gas de ciudad con depósito de 180 litros a su vez para agua sanitaria. Asimismo tiene aire acondicionado frío/caliente por conductos fan coil individuales en cada estancia y máquina exterior de marca Daikin, además ventiladores en cada dormitorio y en la sala de la tele y la sala de estar grande. La carpintería exterior es de Pvc y el suelo de 'gris zarzi' arenado en formato de 80 x 80, todo es de primeras calidades. El apartamento cuenta con plaza de parking privado en el mismo edificio. Además, hay de dos puertas de acceso: la principal y para el servicio, y dos ascensores. Gran oportunidad que no se debe escapar!

Número da propriedade: ES244716 - 07014 Palma

Tudo sobre a localização

Palma, capital de la isla española de Mallorca, es una ciudad situada en el oeste del mar Mediterráneo. La inmensa catedral de Santa María, un monumento gótico que se empezó a construir en el siglo XIII, domina el horizonte de la bahía de Palma. El casco antiguo de Palma de Mallorca es un complejo laberinto de callejuelas de origen árabe en el que aún es posible sentir la historia de Mallorca a cada paso. Museos de todo tipo, espectáculos que se renuevan sin cesar y tiendas de las mejores marcas completan la oferta de turismo y de ocio que ofrece la capital. Además del bullicio y la actividad continua propia de las mejores capitales, Palma cuenta con el atractivo añadido de encontrarse junto al mar. Las playas más próximas a la capital son la playa de Illetas y la playa de El Arenal, dos opciones que resultan tan cómodas como hermosas. Si sois de los que creen que no se conoce un lugar hasta que se prueba su comida, estáis de enhorabuena, ya que en Palma encontraréis infinidad de restaurantes de todo tipo en los que podréis disfrutar de los deliciosos platos típicos de Mallorca.

Número da propriedade: ES244716 - 07014 Palma

Pessoa de contacto

Para mais informações, queira contactar a sua pessoa de contacto:

Christian W. Czarnetzki

C./Cecilio Metelo 67 Maiorca - Pollensa
E-Mail: pollensa@von-poll.com

To Disclaimer of von Poll Immobilien GmbH

www.von-poll.com