

Goslar / Hahnenklee

# Schöne Ferienwohnung mit ca. 38,64 m<sup>2</sup> im Ferienpark Hahnenklee

Número da propriedade: 25323004

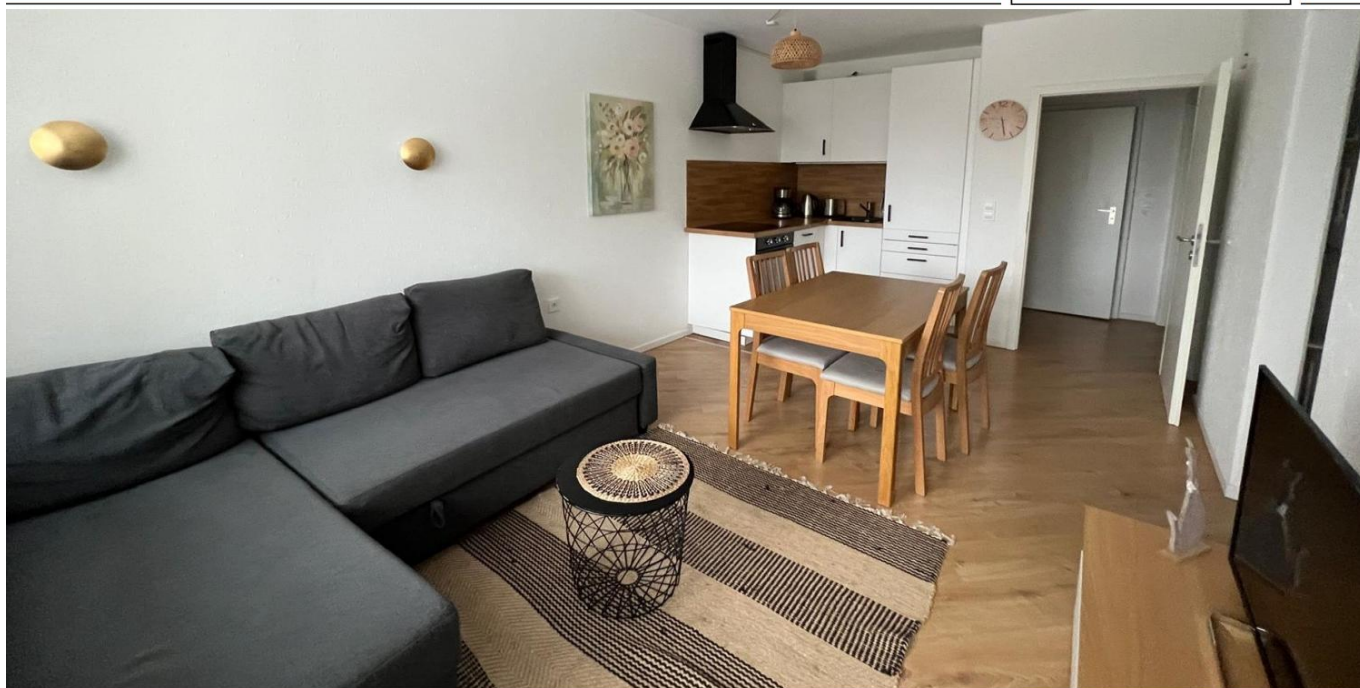

[www.von-poll.com](http://www.von-poll.com)

PREÇO DE COMPRA: 59.500 EUR • ÁREA: ca. 38,64 m<sup>2</sup> • QUARTOS: 3

Número da propriedade: 25323004 - 38644 Goslar / Hahnenklee

- Numa vista geral
- O imóvel
- Dados energéticos
- Uma primeira impressão
- Tudo sobre a localização
- Outras informações
- Pessoa de contacto

Número da propriedade: 25323004 - 38644 Goslar / Hahnenklee

## Numa vista geral

|                       |                          |
|-----------------------|--------------------------|
| Número da propriedade | 25323004                 |
| Área                  | ca. 38,64 m <sup>2</sup> |
| Quartos               | 3                        |
| Quartos               | 2                        |
| Casas de banho        | 1                        |
| Ano de construção     | 1971                     |

|                             |  |
|-----------------------------|--|
| Preço de compra             | 59.500 EUR                                     |
| Comissão para arrendatários | Käuferprovision beträgt 2700,- € (inkl. MwSt.) |
| Área útil                   | ca. 3 m <sup>2</sup>                           |
| Móveis                      | Cozinha embutida, Varanda                      |

Número da propriedade: 25323004 - 38644 Goslar / Hahnenklee

## Dados energéticos

|                                   |                     |  |                          |
|-----------------------------------|---------------------|--|--------------------------|
| Sistemas de aquecimento           | Aquecimento central | Certificado Energético                                   | Consumo energético final |
| Fonte de Energia                  | Gás                 | Procura final de energia                                 | 149.20 kWh/m²a           |
| Certificado Energético válido até | 23.02.2028          | Classificação energética                                 | E                        |
| Aquecimento                       | Gás                 | Ano de construção de acordo com o certificado energético | 1971                     |

Número da propriedade: 25323004 - 38644 Goslar / Hahnenklee

## O imóvel



[www.von-poll.com](http://www.von-poll.com)





Número da propriedade: 25323004 - 38644 Goslar / Hahnenklee

## O imóvel



Número da propriedade: 25323004 - 38644 Goslar / Hahnenklee

## O imóvel



Número da propriedade: 25323004 - 38644 Goslar / Hahnenklee

## O imóvel





Número da propriedade: 25323004 - 38644 Goslar / Hahnenklee

## O imóvel

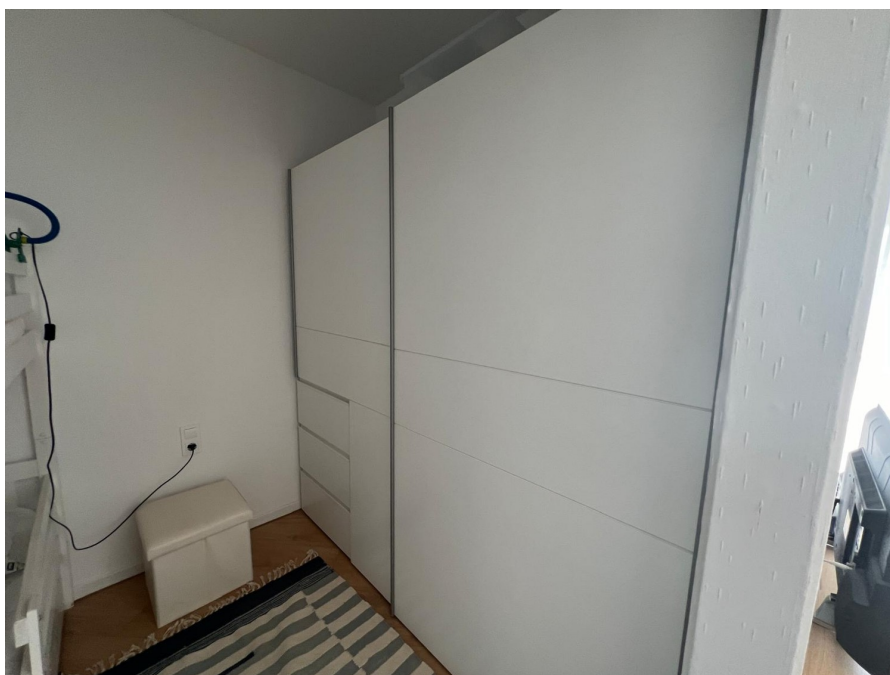

Número da propriedade: 25323004 - 38644 Goslar / Hahnenklee

## O imóvel



Número da propriedade: 25323004 - 38644 Goslar / Hahnenklee

## O imóvel





Número da propriedade: 25323004 - 38644 Goslar / Hahnenklee

## O imóvel





Número da propriedade: 25323004 - 38644 Goslar / Hahnenklee

## O imóvel



Número da propriedade: 25323004 - 38644 Goslar / Hahnenklee

## O imóvel

FÜR SIE IN DEN BESTEN LAGEN

VP VON POLL  
IMMOBILIEN



Geschäftsstellenleiter Jörg Gehrke (2. von Rechts)  
und sein freundliches Team

Gern informieren wir Sie persönlich über weitere Details zur Immobilie.  
Vereinbaren Sie einen Besichtigungstermin mit uns:

**05323 - 96 23 43 0**

Wir freuen uns, von Ihnen zu hören.

[www.von-poll.com/harz](http://www.von-poll.com/harz)

Número da propriedade: 25323004 - 38644 Goslar / Hahnenklee

# Uma primeira impressão

|

Número da propriedade: 25323004 - 38644 Goslar / Hahnenklee

## Tudo sobre a localização

Hahnenklee-Bockswiese ist ein Doppelort mit zwei Siedlungskernen, von denen Hahnenklee der größere und dadurch der bekanntere ist. Der Ortsteil Bockswiese liegt an der Verbindungsstraße, welche bei Kreuzeck – zwischen Clausthal-Zellerfeld und Goslar – von der Bundesstraße 241 nach Lautenthal abzweigt. Von dort wiederum zweigt eine Kreisstraße nördlich zum Ortsteil Hahnenklee ab und endet dort. Diese Sackgassenlage war von den Einwohnern Hahnenklees durchaus erwünscht, zumal man mit dem fehlenden Durchgangsverkehr touristisch Werbung machen kann. Der Bocksbart ist bekannt für seine vielfältigen Nutzungsmöglichkeit. Im Winter sorgt auch bei geringer Schneehöhe eine Beschneiungsanlage für gute Skiverhältnisse und im Sommer locken zahlreiche Downhillstrecken sowie weitere Möglichkeiten auf und um den Gipfel für ausreichende Anziehungskraft für Touristen. Besonderheiten sind die aus Holz erbaute nordische Gustav-Adolf-Stabkirche mit einem Carillon, verschiedene Bauwerke (Stauteiche und Gräben) des Oberharzer Wasserregals, die Grabstelle des Schöpfers der Berliner Operette, Paul Lincke und die Seilbahn auf den 726 m hohen Bocksberg. Der Stadtteil hat jährlich ca. 450.000 Gäste. Im Straßenverkehr ist der Ort über die nahe gelegene Bundesstraße 241 zu erreichen. Im öffentlichen Nahverkehr ist Hahnenklee mit der Buslinie 830 der Regionalbus Braunschweig im Rahmen des Zweckverband Großraum Braunschweig an Goslar und Clausthal-Zellerfeld angebunden. Ein Kindergarten ist am Ort vorhanden.



Número da propriedade: 25323004 - 38644 Goslar / Hahnenklee

## Outras informações

Es liegt ein Energiebedarfsausweis vor. Dieser ist gültig bis 23.2.2028. Endenergiebedarf beträgt 149.20 kWh/(m<sup>2</sup>\*a). Wesentlicher Energieträger der Heizung ist Gas. Das Baujahr des Objekts lt. Energieausweis ist 1971. Die Energieeffizienzklasse ist E.

GELDWÄSCHE: Als Immobilienmaklerunternehmen ist die von Poll Immobilien GmbH nach § 2 Abs. 1 Nr. 14 und § 11 Abs. 1, 2 Geldwäschegesetz (GwG) dazu verpflichtet, bei der Begründung einer Geschäftsbeziehung die Identität des Vertragspartners festzustellen und zu überprüfen, bzw. sobald ein ernsthaftes Interesse an der Durchführung des Immobilienkaufvertrages besteht. Hierzu ist es erforderlich, dass wir nach § 11 Abs. 4 GwG die relevanten Daten Ihres Personalausweises festhalten (wenn Sie als natürliche Person handeln) – beispielsweise mittels einer Kopie. Bei einer juristischen Person benötigen wir eine Kopie des Handelsregisterauszugs, aus welchem der wirtschaftlich Berechtigte hervorgeht. Das Geldwäschegesetz sieht vor, dass der Makler die Kopien bzw. Unterlagen fünf Jahre aufbewahren muss. Als unser Vertragspartner haben Sie auch eine Mitwirkungspflicht nach § 11 Abs. 6 GwG.

HAFTUNG: Wir weisen darauf hin, dass die von uns weitergegebenen Objektinformationen, Unterlagen, Pläne etc. vom Verkäufer bzw. Vermieter stammen. Eine Haftung für die Richtigkeit oder Vollständigkeit der Angaben übernehmen wir daher nicht. Es obliegt daher unseren Kunden, die darin enthaltenen Objektinformationen und Angaben auf ihre Richtigkeit hin zu überprüfen. Alle Immobilienangebote sind freibleibend und vorbehaltlich Irrtümer, Zwischenverkauf- und Vermietung oder sonstiger Zwischenverwertung. UNSER SERVICE FÜR SIE ALS EIGENTÜMER: Planen Sie den Verkauf oder die Vermietung Ihrer Immobilie, so ist es für Sie wichtig, deren Marktwert zu kennen. Lassen Sie kostenfrei und unverbindlich den aktuellen Wert Ihrer Immobilie professionell durch einen unserer Immobilienspezialisten einschätzen. Unser bundesweites und internationales Netzwerk ermöglicht es uns, Verkäufer bzw. Vermieter und Interessenten bestmöglich zusammenzuführen.

Número da propriedade: 25323004 - 38644 Goslar / Hahnenklee

## Pessoa de contacto

Para mais informações, queira contactar a sua pessoa de contacto:

Jörg Gehrke

---

Adolph-Roemer-Straße 16 Resina  
E-Mail: [harz@von-poll.com](mailto:harz@von-poll.com)

*To Disclaimer of von Poll Immobilien GmbH*

---

[www.von-poll.com](http://www.von-poll.com)