

Luxembourg – Gare

Bureaux à louer

Número da propriedade: LU881900106_6



Número da propriedade: LU881900106_6 - L-2314 Luxembourg – Gare

- Numa vista geral
- O imóvel
- Uma primeira impressão
- Pessoa de contacto

Número da propriedade: LU881900106_6 - L-2314 Luxembourg – Gare

Numa vista geral

| | | | |
|-----------------------|---------------|-----------------------------------|--|
| Número da propriedade | LU881900106_6 | Preço do aluguel | Sob consulta |
| | | Escritório / Prática profissional | Escritório |
| | | Comissão para arrendatários | 1 month's rent at the expense of the owner |
| | | Área total | ca. 20 m ² |
| | | Móveis | Terraço |

Número da propriedade: LU881900106_6 - L-2314 Luxembourg – Gare

O imóvel



Número da propriedade: LU881900106_6 - L-2314 Luxembourg – Gare

O imóvel

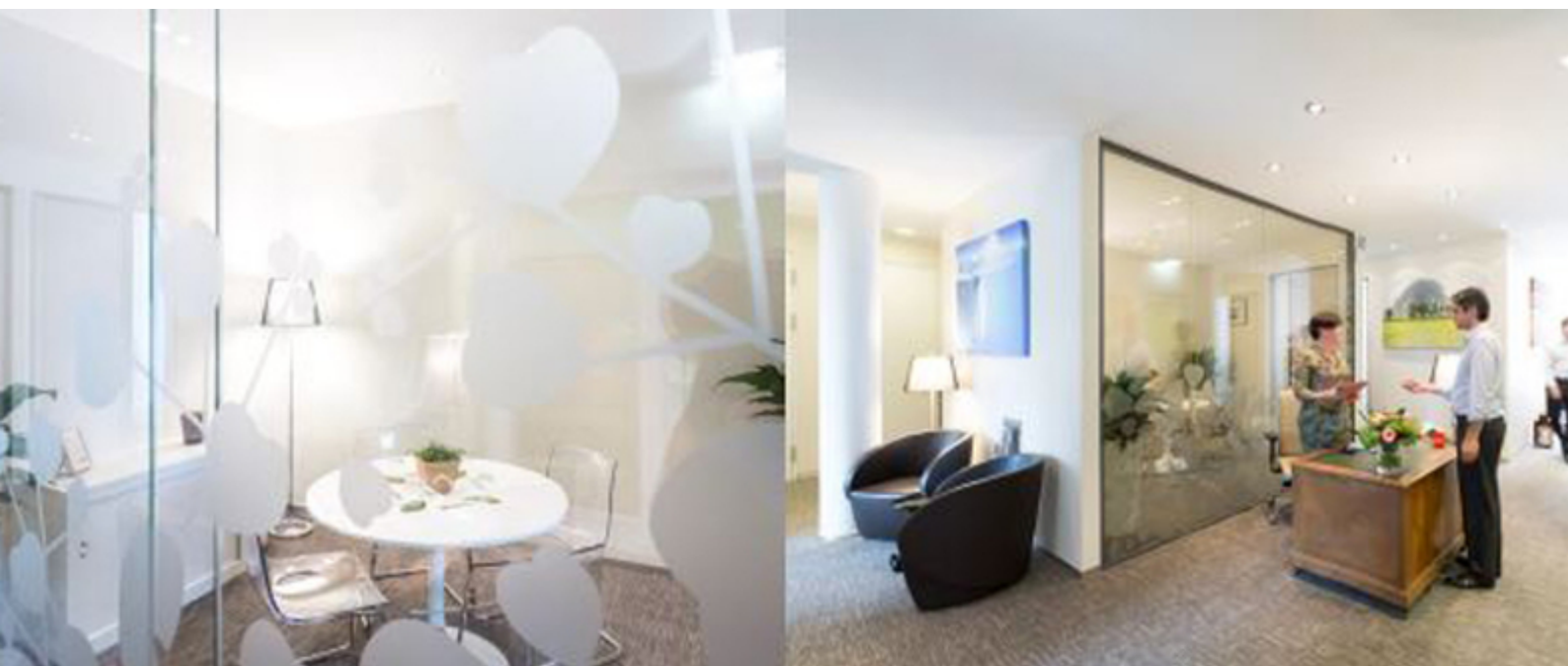

Número da propriedade: LU881900106_6 - L-2314 Luxembourg – Gare

O imóvel



Número da propriedade: LU881900106_6 - L-2314 Luxembourg – Gare

Uma primeira impressão

Au coeur d'un quartier élégant doté de multiples hôtels particuliers, à quelques minutes à pied de la gare, avec toutes les facilités de commerces, de restaurants, on vous propose des surfaces flexibles et entièrement équipées. Elles sont aménagées avec goût et se composent de bureaux fermés, salle de réunion, zone informelle, cuisine et sanitaires. Une très belle terrasse complète le tout.

Número da propriedade: LU881900106_6 - L-2314 Luxembourg – Gare

Pessoa de contacto

Para mais informações, queira contactar a sua pessoa de contacto:

VON POLL REAL ESTATE Limpertsberg

6, avenue Pasteur Limpertsberg
E-Mail: limpertsberg@von-poll.com

To Disclaimer of von Poll Immobilien GmbH

www.von-poll.com