

Luxembourg-gare – Gare
Bureau à louer

Número da propriedade: LU881900103



Número da propriedade: LU881900103 - L-1611 Luxembourg-gare – Gare

- Numa vista geral
- O imóvel
- Dados energéticos
- Plantas dos pisos
- Uma primeira impressão
- Pessoa de contacto

Número da propriedade: LU881900103 - L-1611 Luxembourg-gare – Gare

Numa vista geral

| | | | |
|------------------------|--|-----------------------------------|---|
| Número da propriedade | LU881900103 | Preço do aluguel | Sob consulta |
| Disponibilidade | 23.01.2020 | Escritório / Prática profissional | Escritório |
| Piso | 4 | Comissão para arrendatários | 15% loyer annuel eco payé par le propriétaire |
| Tipo de estacionamento | 2 x Parque de estacionamento subterrâneo, 280 EUR (Arrendar) | Área total | ca. 434 m ² |

Número da propriedade: LU881900103 - L-1611 Luxembourg-gare – Gare

Dados energéticos

| | |
|-------------------------|-----------------------|
| Sistemas de aquecimento | Aquecimento distrital |
| Certificado energético | N/A |

Número da propriedade: LU881900103 - L-1611 Luxembourg-gare – Gare

O imóvel

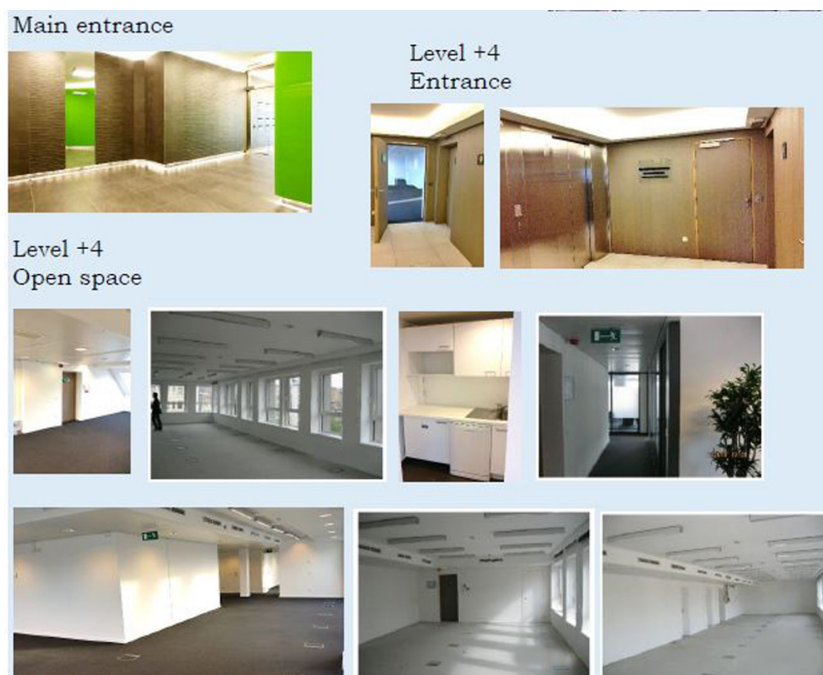

Número da propriedade: LU881900103 - L-1611 Luxembourg-gare – Gare

Plantas dos pisos

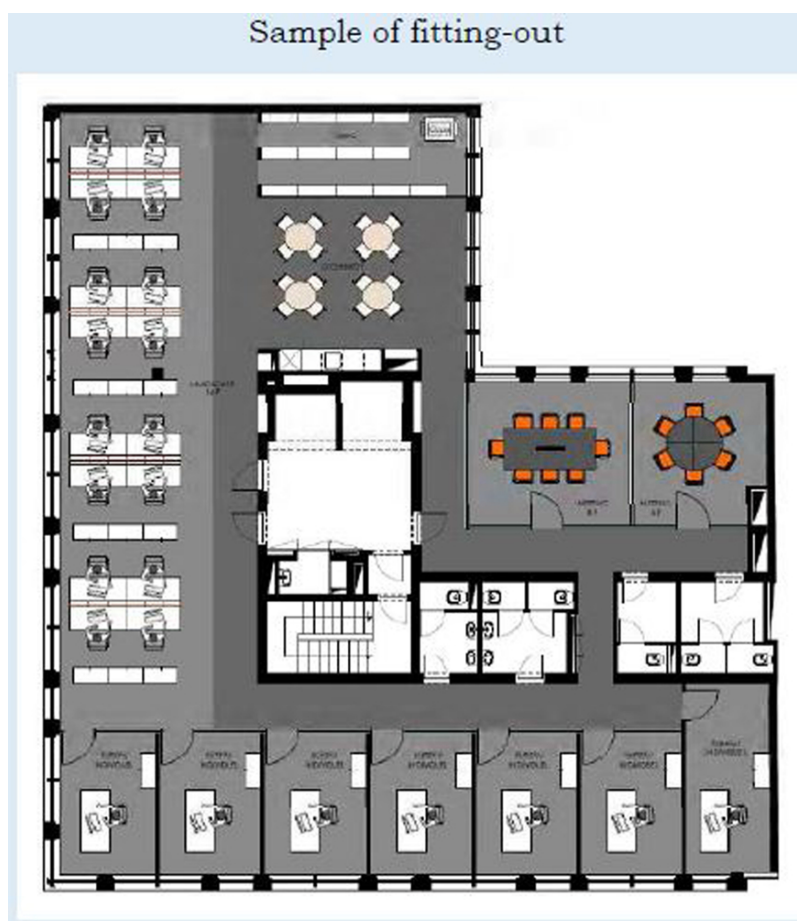

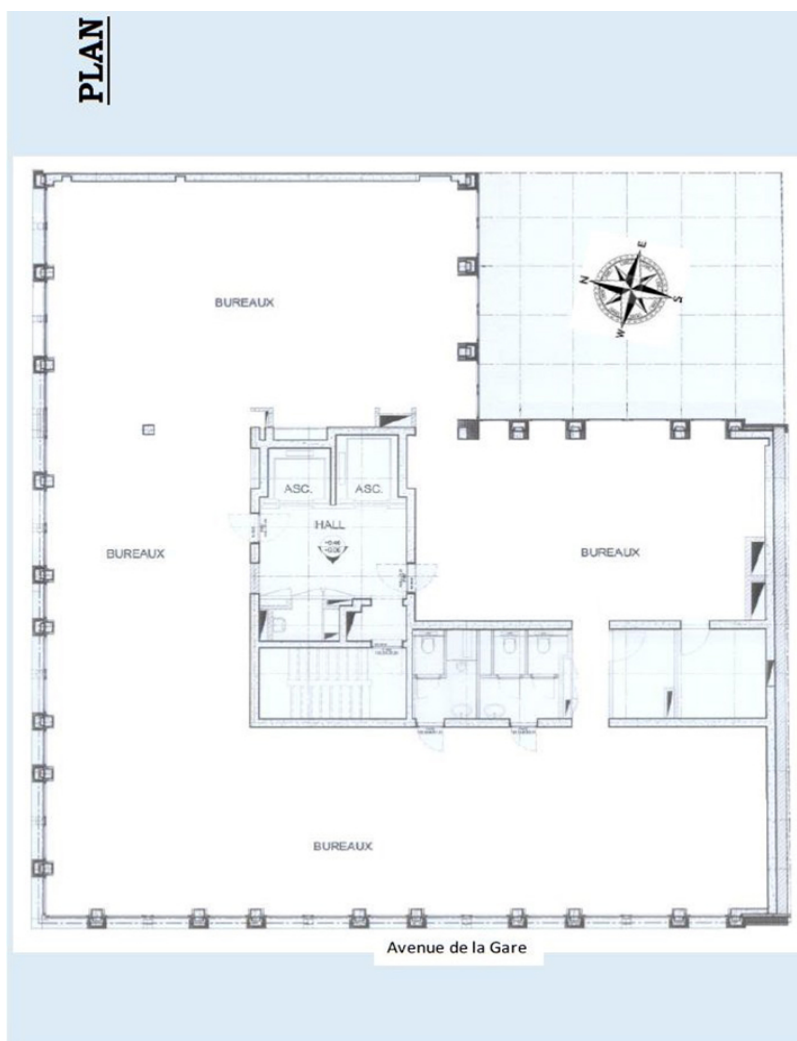

Esta planta não é à escala. Os documentos foram-nos entregues pelo cliente. Por conseguinte, não podemos assumir qualquer responsabilidade pela exatidão das indicações.

Número da propriedade: LU881900103 - L-1611 Luxembourg-gare – Gare

Uma primeira impressão

L'immeuble se situe à seulement 50 mètres de la gare de Luxembourg. La surface de bureau est située au 4ième étage et bénéficie d'une belle luminosité et à deux entrées séparées. Le centre se trouve à 10 minutes à pied L'autoroute est accessible à 2 km venant de la Belgique, de la France ou de l'Allemagne.

Número da propriedade: LU881900103 - L-1611 Luxembourg-gare – Gare

Pessoa de contacto

Para mais informações, queira contactar a sua pessoa de contacto:

VON POLL REAL ESTATE Limpertsberg

6, avenue Pasteur Limpertsberg
E-Mail: limpertsberg@von-poll.com

To Disclaimer of von Poll Immobilien GmbH

www.von-poll.com