

Kaufbeuren

Mehrfamilienhaus mit über 5,5% Rendite im Zentrum

Número da propriedade: 24142046



www.von-poll.com

PREÇO DE COMPRA: 300.000 EUR • ÁREA: ca. 196 m² • QUARTOS: 8 • ÁREA DO TERRENO: 153 m²

Número da propriedade: 24142046 - 87600 Kaufbeuren

- Numa vista geral
- O imóvel
- Dados energéticos
- Plantas dos pisos
- Uma primeira impressão
- Detalhes do equipamento
- Tudo sobre a localização
- Outras informações
- Pessoa de contacto

Número da propriedade: 24142046 - 87600 Kaufbeuren

Numa vista geral

Número da propriedade	24142046	Preço de compra	300.000 EUR
Área	ca. 196 m ²	Natureza	Moradia multifamiliar
Forma do telhado	Telhado de sela	Comissão para arrendatários	Käuferprovision beträgt 3,57 % (inkl. MwSt.) des beurkundeten Kaufpreises
Quartos	8	Tipo de construção	Sólido
Quartos	4		
Casas de banho	3		
Ano de construção	1936		
Tipo de estacionamento	3 x Lugar de estacionamento ao ar livre		

Número da propriedade: 24142046 - 87600 Kaufbeuren

Dados energéticos

Sistemas de aquecimento	Aquecimento central	Certificado Energético	Consumo energético final
Fonte de Energia	Gás	Procura final de energia	380.90 kWh/m²a
Certificado Energético válido até	26.01.2035	Classificação energética	H
Aquecimento	Gás	Ano de construção de acordo com o certificado energético	1936

Número da propriedade: 24142046 - 87600 Kaufbeuren

O imóvel



Número da propriedade: 24142046 - 87600 Kaufbeuren

O imóvel



FÜR SIE IN DEN BESTEN LAGEN

GUTSCHEIN

...für eine kostenfreie
und unverbindliche
Immobilienbewertung

kontaktieren Sie
uns gerne

VON POLL IMMOBILIEN Landsberg am Lech
+49 (0)8191 97 20 520
landsberg@von-poll.com

www.von-poll.com

Número da propriedade: 24142046 - 87600 Kaufbeuren

O imóvel



Número da propriedade: 24142046 - 87600 Kaufbeuren

Plantas dos pisos

ENERGIEAUSWEIS für Wohngebäude

gemäß den §§ 79 ff. Novelle Gebäudeenergiegesetz (GEG) vom 19.10.2023¹

Berechneter Energiebedarf

Registriernummer BY-2025-005537242

2

Energiebedarf des Gebäudes

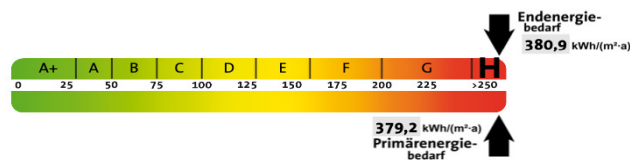
Treibhausgasemissionen 77,3 kg CO₂-Äquivalent/(m²·a)

Anforderungen gemäß GEG²:
Primärenergiebedarf

 Ist-Wert kWh/(m²·a) Anforderungswert kWh/(m²·a)

Energetische Qualität der Gebäudehülle H³

 Ist-Wert kWh/(m²·a) Anforderungswert kWh/(m²·a)

Für Energiebedarfsrechnungen verwendete Verfahren:

- Verfahren nach DIN V 18599
- Regelung nach § 31 GEG („Modellgebäudeverfahren“)
- Vereinfachungen nach § 50 Absatz 4 GEG

 Sommerlicher Wärmeschutz (bei Neubau)⁴ eingehalten

Endenergiebedarf des Gebäudes [Pflichtangabe in Immobilienanzeigen]

380,9 kWh/(m²·a)

Angaben zur Nutzung erneuerbarer Energien

Nutzung erneuerb. Energien⁵: für Heizung für Warmwasser

 Nutzung zur Erfüllung der 65%-EE-Regel gemäß § 71 Abs. 1 in Verbindung mit Abs. 2 oder 3 GEG

- Erfüllung der 65%-EE-Regel durch pauschale Erfüllungsoptionen nach § 71 Abs. 3, 4 und 5, in Verbindung mit § 73b bis h GEG⁶
 - Hausübergabestation (Wärmenetz) (§ 71b)
 - Wärmepumpe (§ 71c)
 - Stromdirektheizung (§ 71d)
 - Solarthermische Anlage (§ 71e)
 - Heizungsanl. für Biom. o. Wasserstoff/-derivate (§ 71f, g)
 - Wärmepumpen-Hybridheizung (§ 71h)
 - Solarthermie-Hybridheizung (§ 71h)
 - Dezentrale, elektr. WW-bereitung (§ 71 Abs. 5)
- Erfüllung der 65%-EE-Regel auf Grundlage einer Berechnung im Einzelfall nach § 71 Abs. 2 GEG:

Art der EE	Wärme ⁷ [%]	EE Einzelanl. ⁸ [%]	EE aller Anl. ⁹ [%]
Summe¹⁰ [%]:			

 Nutzung bei Anlagen, für die die 65%-EE-Regel nicht gilt:¹¹

Art der EE	Anteil EE ¹² [%]
Summe¹³ [%]:	

 Weitere Einträge und Erläuterungen in der Anlage

Vergleichswerte Endenergie⁴

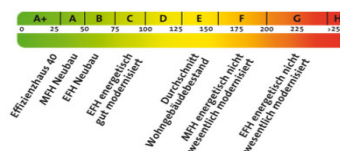

Erläuterungen zum Berechnungsverfahren

Das GEG lässt für die Berechnung des Energiebedarfs unterschiedliche Verfahren zu, die im Einzelfall zu unterschiedlichen Ergebnissen führen können. Insbesondere wegen standardisierter Randbedingungen erlauben die angegebenen Werte keine Rückschlüsse auf den tatsächlichen Energieverbrauch. Die ausgewiesenen Bedarfswerte der Skala sind spezifische Werte nach dem GEG pro Quadratmeter Gebäudenutzfläche (A_n), die im Allgemeinen größer ist als die Wohnfläche des Gebäudes.

¹Siehe Fußnote 1 auf Seite 5 des Energieausweises ²Nur bei Neubau sowie bei Modernisierung im Fall des § 80 Absatz 2 GEG ³Mehrfachnennungen möglich ⁴EFH: Einfamilienhaus, MFH: Mehrfamilienhaus ⁵Anteil der Einzelanlage an der Wärmebereitstellung aller Anlagen ⁶Anteil EE an der Wärmebereitstellung der Einzelanlage ⁷Nur bei gemeinsamen Nachweis mit mehreren Anlagen ⁸Summe einschließlich ggfs. weiterer Einträge in der Anlage ⁹Anlagen, die vor dem 01.01.2024 zum Zweck der Inbetriebnahme in einem Gebäude eingebaut oder aufgestellt worden sind oder einer Übergangsregelung unterfallen, gem. Berechnung im Einzelfall ¹⁰Anteil EE an der Wärmebereitstellung oder dem Wärme-/Kältebedarf

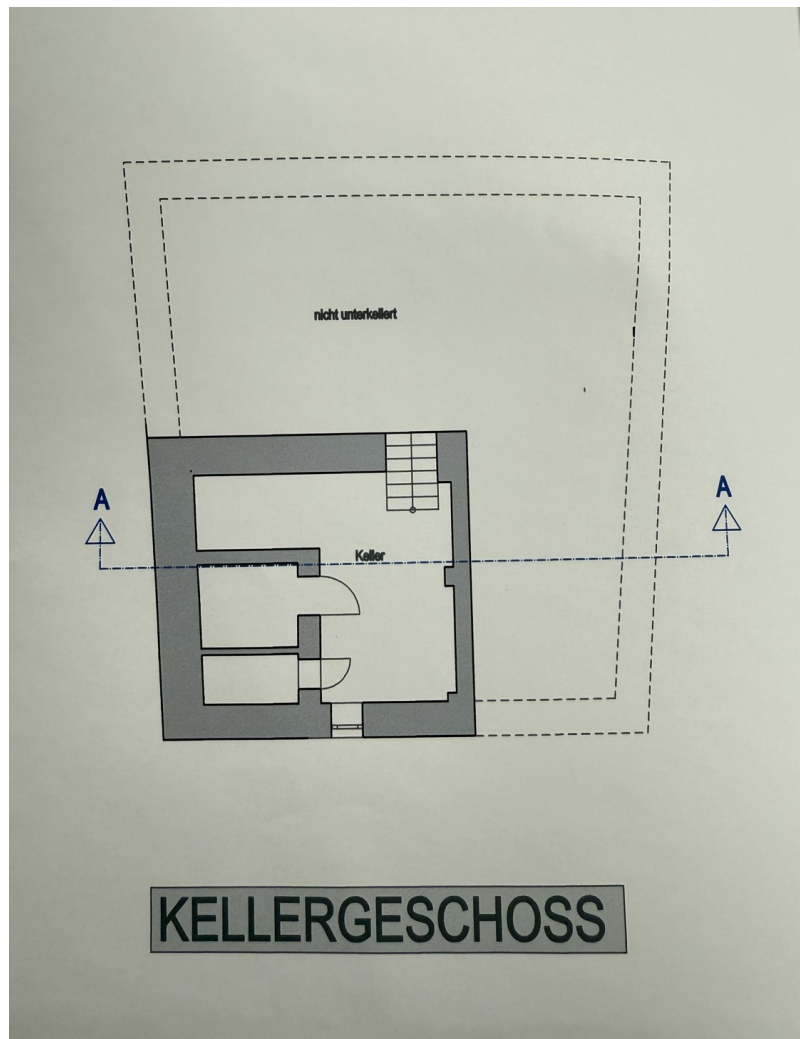

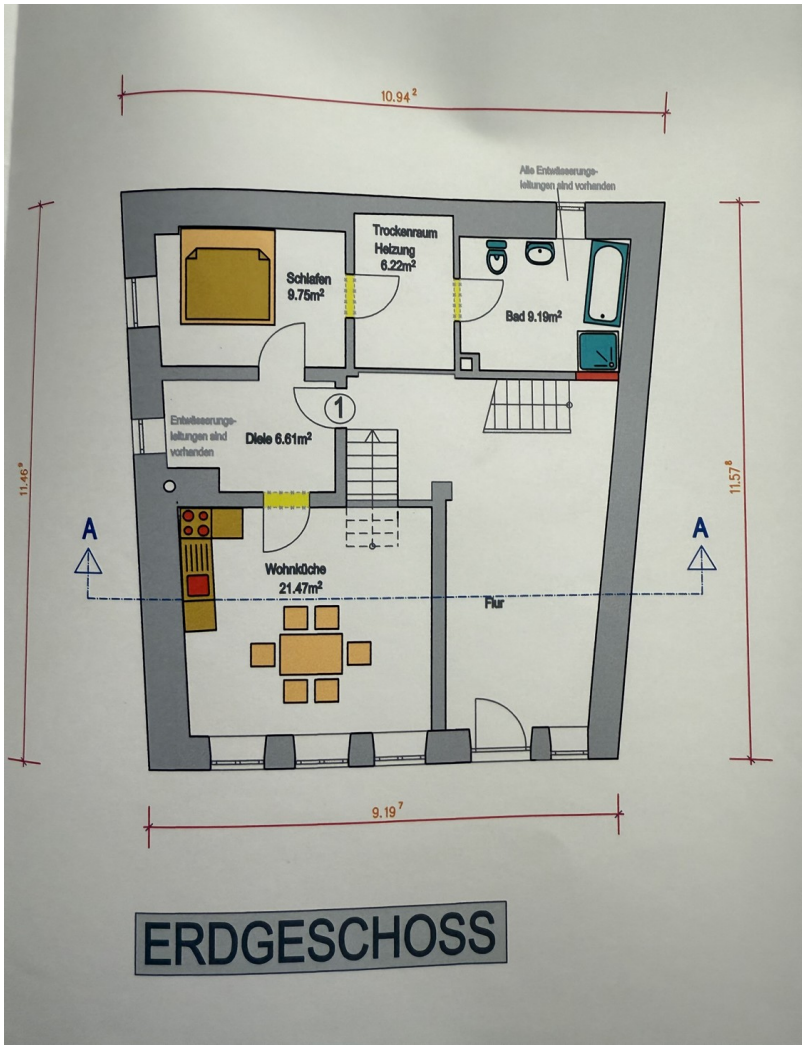

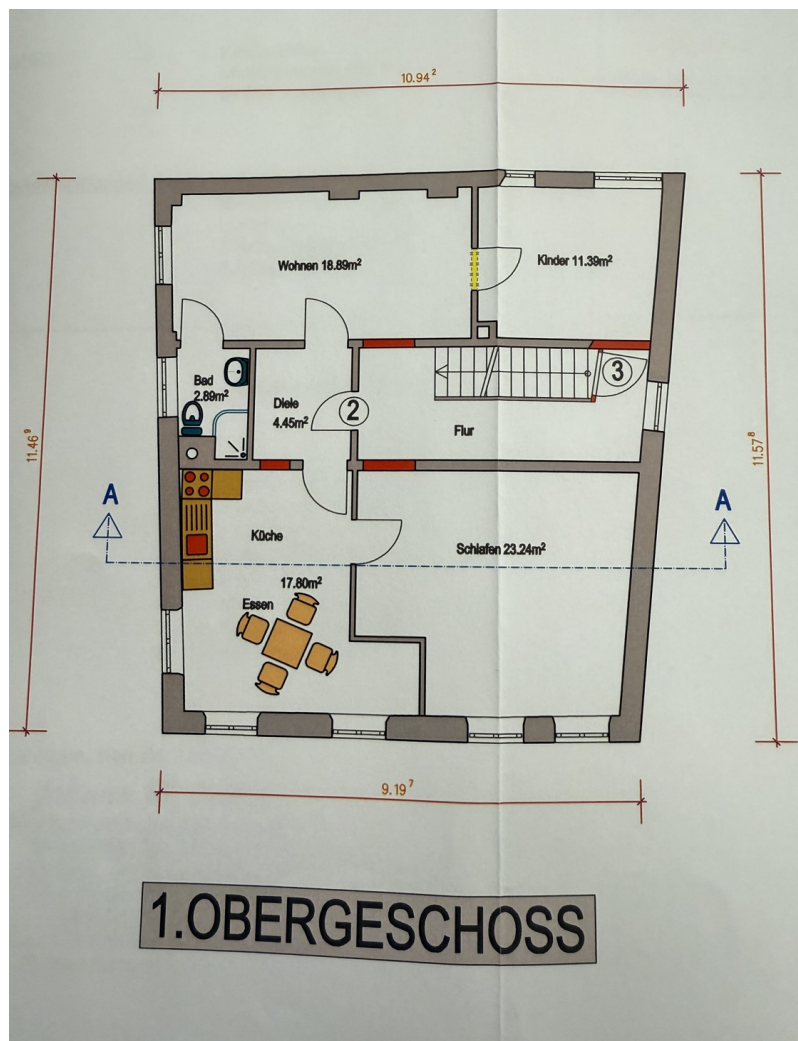

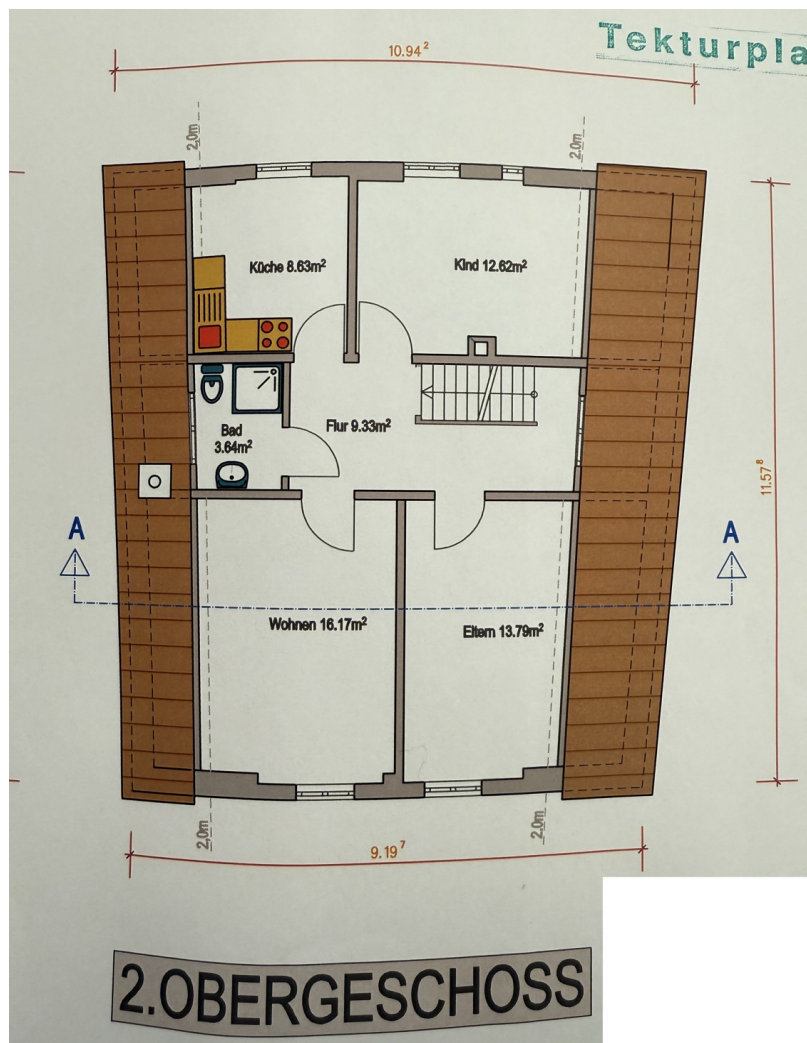

Esta planta não é à escala. Os documentos foram-nos entregues pelo cliente. Por conseguinte, não podemos assumir qualquer responsabilidade pela exatidão das indicações.

Número da propriedade: 24142046 - 87600 Kaufbeuren

Uma primeira impressão

****Attraktive Investitionsmöglichkeit: Immobilie mit Potenzial und über 5,5 % Rendite****

Diese vielseitige Immobilie in zentraler Lage von Kaufbeuren bietet mit einer Wohnfläche von ca. 196 m² auf einem 153 m² großen Grundstück großes Potenzial für Kapitalanleger und Eigennutzer. Das Haus wurde laut Eigentümerangaben ca. 1936 erbaut und umfasst drei separate Wohneinheiten, die derzeit vollständig vermietet sind und eine jährliche Kaltmiete von ca. 19.000 Euro erwirtschaften. Mit einer attraktiven Rendite von über 5,5 % stellt dieses Objekt eine lohnende Investition dar, bei der Käufer sofort von stabilen Mieteinnahmen profitieren können. Ein besonderes Merkmal dieser Immobilie ist ihr ****Ensembleschutz****, der den historischen Charakter des Gebäudes bewahrt. Dies bietet Käufern die Möglichkeit, Teil eines geschützten Stadtbildes zu sein und von möglichen Fördermöglichkeiten für denkmalgerechte Sanierungen zu profitieren. Die Immobilie befindet sich in einem sanierungsbedürftigen Zustand, bietet aber zugleich die Möglichkeit, individuelle Modernisierungen und Wertsteigerungen gezielt umzusetzen. Während Elektrik und Heizung in den vergangenen Jahren erneuert wurden, besteht in anderen Bereichen Renovierungsbedarf, was Investoren und handwerklich versierten Käufern erlaubt, ihre eigenen Gestaltungsideen zu realisieren. Dank der zentralen Lage in Kaufbeuren profitieren Mieter und zukünftige Eigentümer von einer ausgezeichneten Infrastruktur mit Einkaufsmöglichkeiten, Schulen, Freizeiteinrichtungen und öffentlichen Verkehrsanbindungen in unmittelbarer Nähe. Die vielseitige Nutzungsmöglichkeit – sei es als Kapitalanlage, Haus-in-Haus-Vermietung oder langfristiges Mehrfamilienkonzept – macht dieses Objekt besonders attraktiv. Nutzen Sie diese Gelegenheit, ein renditestarkes und geschichtsträchtiges Immobilienobjekt in gefragter Lage zu erwerben und seine Entwicklung aktiv mitzugestalten!

Número da propriedade: 24142046 - 87600 Kaufbeuren

Detalhes do equipamento

- Immobilie ist in der Altstadt
- Gasheizung aus 2019
- Kaltmiete ca. 19.000 Euro p.a.
- Rendite über 5,5%
- 3 vermietete Wohneinheiten
- Ensembleschutz
- neue Elektrik

Número da propriedade: 24142046 - 87600 Kaufbeuren

Tudo sobre a localização

Die Immobilie befindet sich in der Innenstadt. Die Verkehrsanbindung wie auch die Anbindung an den öffentlichen Nahverkehr ist ausgezeichnet, so erreichen Sie z. B. die nächste Bushaltestelle in ca. 150 m Entfernung. Geschäfte des täglichen Bedarfs, Banken, Ärzte sowie Cafes sind im Umkreis von ca. 5 - 10 Min. zu erreichen. Der nächste Kindergarten ist nur 350 m entfernt. Grund- und weiterführende Schulen sind direkt im Ort. Weitläufige Wiesen, Felder und Wälder laden zum radeln und wandern ein. Direkt in der Nachbarschaft befinden sich schöne Freizeit- und Sportanlagen. Herrliche Badeseen sorgen im Sommer für Erfrischung und im Winter erreichen Sie in einer halben Stunde verschiedene Skigebiete in den Alpen.

Número da propriedade: 24142046 - 87600 Kaufbeuren

Outras informações

Es liegt ein Energiebedarfsausweis vor. Dieser ist gültig bis 26.1.2035. Endenergiebedarf beträgt 380.90 kWh/(m²*a). Wesentlicher Energieträger der Heizung ist Gas. Das Baujahr des Objekts lt. Energieausweis ist 1936. Die Energieeffizienzklasse ist H.

Número da propriedade: 24142046 - 87600 Kaufbeuren

Pessoa de contacto

Para mais informações, queira contactar a sua pessoa de contacto:

Dirk Bolsinger

Hinterer Anger 305 Landsberg am Lech

E-Mail: landsberg@von-poll.com

To Disclaimer of von Poll Immobilien GmbH

www.von-poll.com