

Son Serra de Marina – Nord

Magnifica y histórica mansión en las colinas de Santa Margalida cerca de Son Serra de Marina

CODICE OGGETTO: ES223766



PREZZO D'ACQUISTO: 14.700.000 EUR • SUPERFICIE NETTA: ca. 1.565 m² • VANI: 8 • SUPERFICIE DEL TERRENO: 3.236.484 m²

CODICE OGGETTO: ES223766 - 07459 Son Serra de Marina – Nord

- A colpo d'occhio
- La proprietà
- Una prima impressione
- Partner di contatto

CODICE OGGETTO: ES223766 - 07459 Son Serra de Marina – Nord

A colpo d'occhio

CODICE OGGETTO	ES223766
Superficie netta	ca. 1.565 m ²
Vani	8
Camere da letto	6
Bagni	3
Anno di costruzione	1870
Garage/Posto auto	2 x Garage

Prezzo d'acquisto	14.700.000 EUR
Casa	Masseria
Stato dell'immobile	Necessita ristrutturazione
Superficie lorda	ca. 2.900 m ²
Caratteristiche	Terrazza, Caminetto

CODICE OGGETTO: ES223766 - 07459 Son Serra de Marina – Nord

La proprietà



CODICE OGGETTO: ES223766 - 07459 Son Serra de Marina – Nord

La proprietà



CODICE OGGETTO: ES223766 - 07459 Son Serra de Marina – Nord

La proprietà



CODICE OGGETTO: ES223766 - 07459 Son Serra de Marina – Nord

La proprietà



CODICE OGGETTO: ES223766 - 07459 Son Serra de Marina – Nord

La proprietà



CODICE OGGETTO: ES223766 - 07459 Son Serra de Marina – Nord

La proprietà



CODICE OGGETTO: ES223766 - 07459 Son Serra de Marina – Nord

La proprietà



CODICE OGGETTO: ES223766 - 07459 Son Serra de Marina – Nord

La proprietà



CODICE OGGETTO: ES223766 - 07459 Son Serra de Marina – Nord

La proprietà

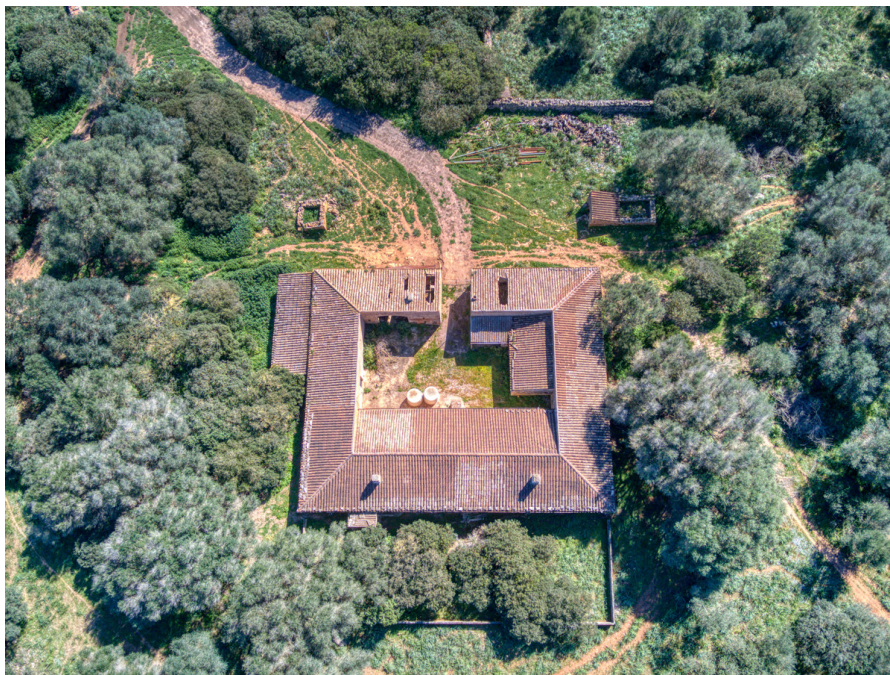

CODICE OGGETTO: ES223766 - 07459 Son Serra de Marina – Nord

La proprietà



CODICE OGGETTO: ES223766 - 07459 Son Serra de Marina – Nord

La proprietà



CODICE OGGETTO: ES223766 - 07459 Son Serra de Marina – Nord

La proprietà



CODICE OGGETTO: ES223766 - 07459 Son Serra de Marina – Nord

La proprietà



CODICE OGGETTO: ES223766 - 07459 Son Serra de Marina – Nord

La proprietà



CODICE OGGETTO: ES223766 - 07459 Son Serra de Marina – Nord

Una prima impressione

Majestuosa e histórica propiedad en Son Serra de Marina en la Bahía de Alcúdia con vistas a la Bahía de Alcudia desde Cap Menorca hasta Cap Farrutx. Desde la casa principal el terreno se extiende a través de fértiles prados y campos y extensos pinares casi hasta el mar. Colonia Sant Pere y Arta se encuentran a pocos kilómetros. La propiedad es perfecta para una finca ecuestre, una finca de polo o una bodega con hotel rural. O cualquier combinación de estos, las posibilidades son casi ilimitadas. El terreno llano y perfectamente aprovechable cubre en total la inmensa superficie de unas 323 ha y está dividido en varias parcelas. La propiedad incluye la histórica casa principal, así como la casa residencial junto a ella. Además, hay varios edificios agrícolas, establos, almacenes, así como una capilla independiente y otra gran finca cuadrada a unos 500 m de la casa principal, a la que se accede por un camino independiente. La superficie total construida es de unos 2.900 m². La propiedad tiene su propio coto de caza y un pequeño pabellón de caza a varios kilómetros de la casa principal. La propiedad se utiliza actualmente para la cría de ganado y la agricultura, pero ofrece un enorme potencial para viñedos, plantaciones y mucho más. La propiedad también cuenta con varios pozos naturales de agua dulce. Justo enfrente de la casa principal hay una hermosa capilla privada. Esta es una oportunidad única para adquirir una propiedad tan grande en una ubicación única muy cerca del mar y ser capaz de llamar a una parte de la historia de Mallorca su propio.

CODICE OGGETTO: ES223766 - 07459 Son Serra de Marina – Nord

Partner di contatto

Per ulteriori informazioni, si prega di contattare la persona di riferimento:

Christian W. Czarnetzki

C./Cecilio Metelo 67 Maiorca - Pollensa
E-Mail: pollensa@von-poll.com

To Disclaimer of von Poll Immobilien GmbH

www.von-poll.com