

Luxembourg-centre ville – CBD

Bureau à louer dans bel immeuble avec service

CODICE OGGETTO: 21



CODICE OGGETTO: 21 - L-1331 Luxembourg-centre ville – CBD

- A colpo d'occhio
- La proprietà
- Dati energetici
- Partner di contatto

CODICE OGGETTO: 21 - L-1331 Luxembourg-centre ville – CBD

A colpo d'occhio

CODICE OGGETTO	21	Prezzo d'affitto	Su richiesta
		Compenso di mediazione	Fees: 15% to the charge under tenant
		Superficie commerciale	ca. 80 m ²

CODICE OGGETTO: 21 - L-1331 Luxembourg-centre ville – CBD

Dati energetici

Tipologia di riscaldamento	centralizzato
Classe Energetica	Al momento della creazione del documento la certificazione energetica non era ancora disponibile.

CODICE OGGETTO: 21 - L-1331 Luxembourg-centre ville – CBD

La proprietà



CODICE OGGETTO: 21 - L-1331 Luxembourg-centre ville – CBD

La proprietà



Spazio	Superficie (mq)	mq	mq
Superficie totale	71,22	71,22	71,22
Superficie utile	60,00	60,00	60,00
Superficie coperta	71,22	71,22	71,22
Superficie non coperta	0,00	0,00	0,00
Superficie di cui:			
Bureau 1	14,81	14,81	14,81
Kitchenette	8,50	8,50	8,50
Open Space	36,69	36,69	36,69
Hall	1,22	1,22	1,22
Circulation	5,00	5,00	5,00
Staircase	0,00	0,00	0,00
Cloison en attente	0,00	0,00	0,00

Superficie utile 71,22 mq (non circulatoria) (non Vm)

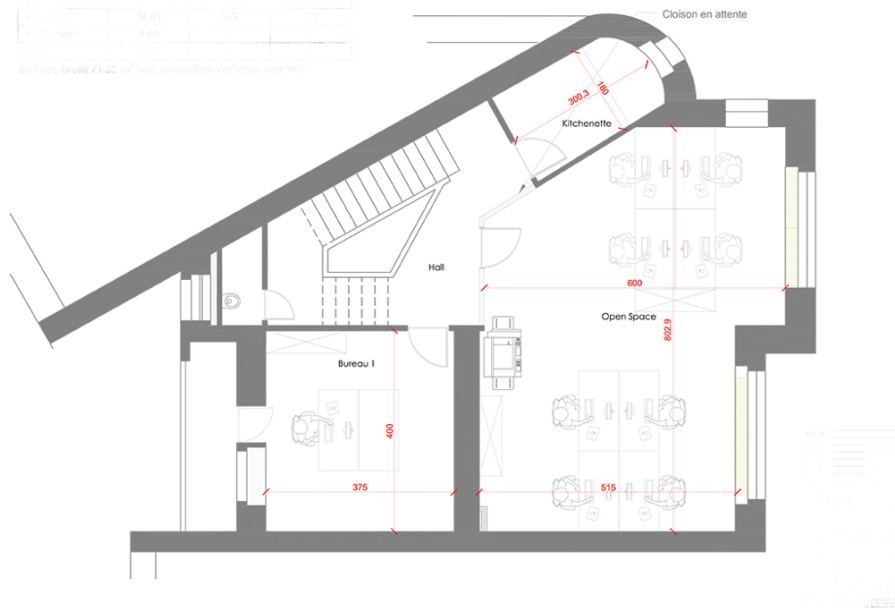

CODICE OGGETTO: 21 - L-1331 Luxembourg-centre ville – CBD

Partner di contatto

Per ulteriori informazioni, si prega di contattare la persona di riferimento:

VON POLL REAL ESTATE Limpertsberg

6, avenue Pasteur Limpertsberg
E-Mail: limpertsberg@von-poll.com

To Disclaimer of von Poll Immobilien GmbH

www.von-poll.com