

Bruchköbel

Großes Grundstück in TOP-LAGE: Bungalow mit Einliegerwohnung!

Número de propiedad: 24084002



VON POLL
IMMOBILIEN®



www.von-poll.de

PRECIO DE COMPRA: 529.000 EUR • SUPERFICIE HABITABLE: ca. 224 m² • HABITACIONES: 7 • SUPERFICIE DEL TERRENO: 1.125 m²

Número de propiedad: 24084002 - 63486 Bruchköbel

- De un vistazo
- La propiedad
- Datos energéticos
- Una primera impresión
- Detalles de los servicios
- Todo sobre la ubicación
- Otros datos
- Contacto con el socio

Número de propiedad: 24084002 - 63486 Bruchköbel

De un vistazo

Número de propiedad	24084002
Superficie habitable	ca. 224 m ²
Tipo de techo	Techo a dos aguas
Habitaciones	7
Dormitorios	5
Baños	2
Año de construcción	1969
Tipo de aparcamiento	2 x Plaza de aparcamiento exterior, 2 x Garaje

Precio de compra	529.000 EUR
Casa	Casa unifamiliar
Comisión	Käuferprovision beträgt 3,57 % (inkl. MwSt.) des beurkundeten Kaufpreises
Estado de la propiedad	para reformar
Método de construcción	Sólido
Espacio utilizable	ca. 47 m ²
Características	Terraza, WC para invitados, Chimenea, Cocina empotrada

Número de propiedad: 24084002 - 63486 Bruchköbel

Datos energéticos

Tipo de calefacción	Calefacción central	Certificado energético	Certificado energético
Fuente de energía	Aceite	Demanda de energía final	262.80 kWh/m²a
Certificado energético válido hasta	13.05.2034	Clase de eficiencia energética	H
Fuente de energía	Aceite	Año de construcción según el certificado energético	1983

Número de propiedad: 24084002 - 63486 Bruchköbel

La propiedad



Número de propiedad: 24084002 - 63486 Bruchköbel

La propiedad



Número de propiedad: 24084002 - 63486 Bruchköbel

La propiedad



Número de propiedad: 24084002 - 63486 Bruchköbel

La propiedad



Número de propiedad: 24084002 - 63486 Bruchköbel

La propiedad



Número de propiedad: 24084002 - 63486 Bruchköbel

La propiedad

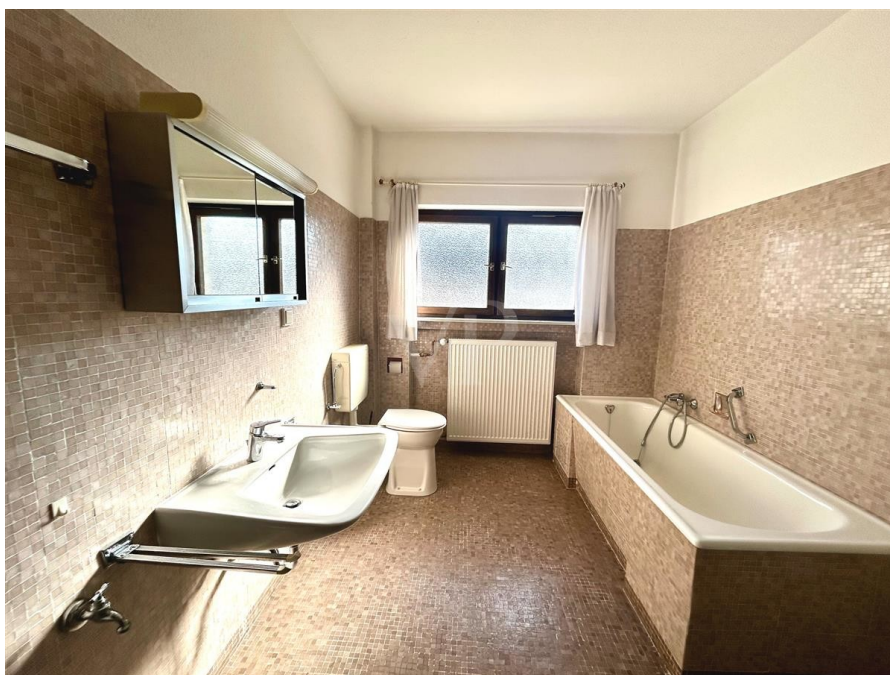

Número de propiedad: 24084002 - 63486 Bruchköbel

La propiedad

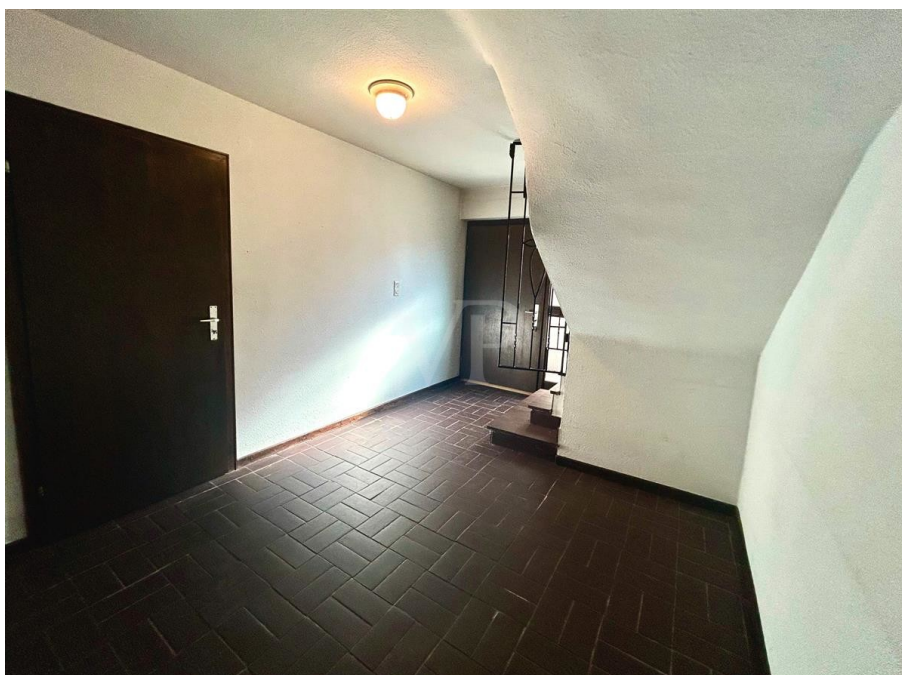
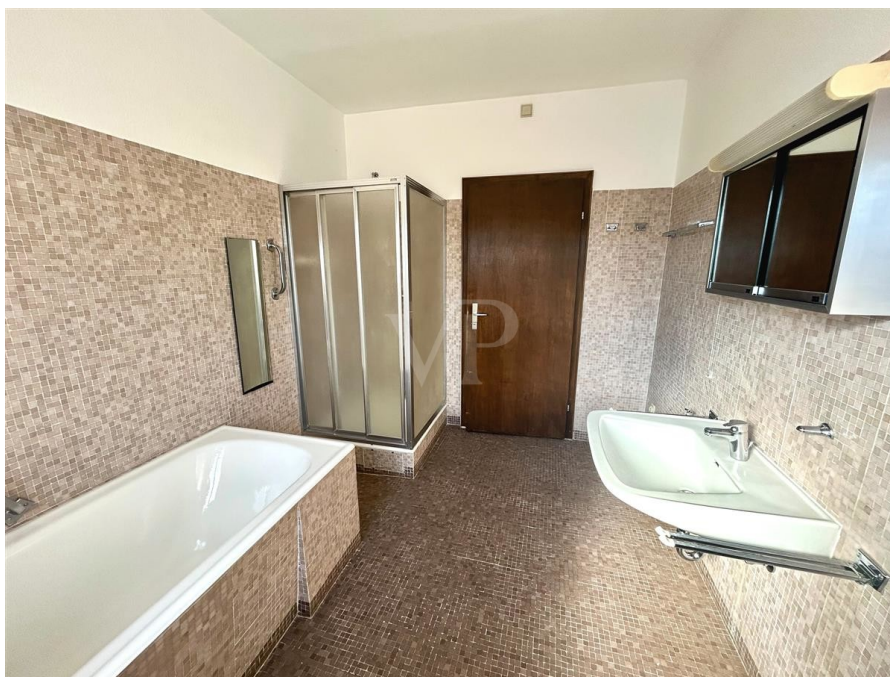

Número de propiedad: 24084002 - 63486 Bruchköbel

La propiedad



Número de propiedad: 24084002 - 63486 Bruchköbel

La propiedad

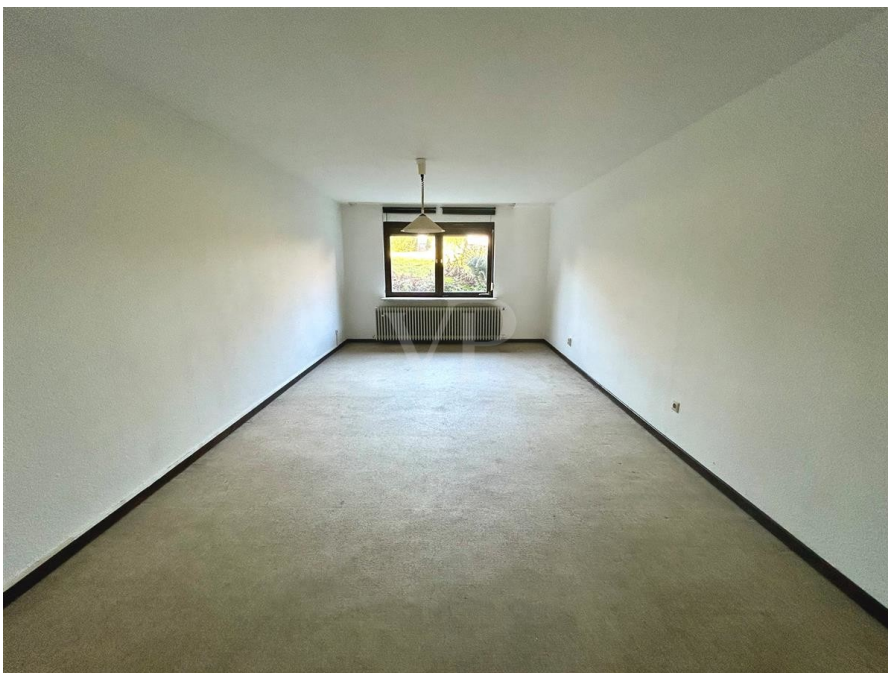

Número de propiedad: 24084002 - 63486 Bruchköbel

La propiedad



Número de propiedad: 24084002 - 63486 Bruchköbel

La propiedad



Número de propiedad: 24084002 - 63486 Bruchköbel

La propiedad

FÜR SIE IN DEN BESTEN LAGEN

VP VON POLL
IMMOBILIEN®



Gern informieren wir Sie persönlich über weitere Details zur Immobilie.
Vereinbaren Sie einen Besichtigungstermin mit uns:
0800 – 333 33 09
Wir freuen uns, von Ihnen zu hören.

www.von-poll.com

Número de propiedad: 24084002 - 63486 Bruchköbel

Una primera impresión

Auf einem wunderschönen, ca. 1125 m² großen, Grundstück in optimaler Süd-/Westausrichtung befindet sich der geräumige Winkelbungalow mit Einliegerwohnung. Er wurde in solider Massivbauweise in beehrter und ruhiger Wohnlage Bruchköbels erbaut und begeistert vor allem durch bequemes "Wohnen auf einer Ebene" und seine vielfältigen Nutzungsmöglichkeiten. Er verfügt über insgesamt sieben Wohn-/Schlaf Räume: Die ebenerdige und eingeschossige Wohntage verfügt über fünf lichtdurchflutete Wohn-/Schlaf Räume (mit insgesamt ca. 138 m²) plus einer hellen Zweizimmer-Souterrain-Einliegerwohnung, die über ca. 77 m² Wohnfläche verfügt. Ein offener Kamin sowie hochwertiges Vollholzparkett in Wohn- und Esszimmer gehören ebenso zur Ausstattung wie eine praktische Einbauküche. Eine geräumige Doppelgarage und zwei PkW-Außenstellplätze sowie eine Entkalkungsanlage runden dieses hochattraktive Immobilienangebot ab.

Número de propiedad: 24084002 - 63486 Bruchköbel

Detalles de los servicios

Auf einem wunderschönen, ca. 1125 m² großen, Grundstück befindet sich der geräumige Winkelbungalow in begehrter und ruhiger Wohnlage Bruchköbels mit einer Vielzahl an Ausstattungsdetails:

- * Massive Bauweise
- * optimale Süd-/Westausrichtung
- * wunderschöner, großer, Garten
- * großzügige Terrasse
- * mit Einliegerwohnung (im Souterrain)
- * ebenerdige und eingeschossige Wohntage mit fünf Wohn-/Schlafräumen
- * plus Zweizimmer-Einliegerwohnung im Untergeschoss (Souterrain)
- * lichtdurchflutete Räume
- * gemütlicher Kamin im Wohn-/Essbereich
- * hochwertiger Vollholzparkettboden im Wohn-/Essbereich
- * separater Kellerzugang
- * geräumige Doppelgarage
- * zwei PkW-Außenstellplätze
- * Entkalkungsanlage
- * u. v. m.

Número de propiedad: 24084002 - 63486 Bruchköbel

Todo sobre la ubicación

Die nördlich von Hanau gelegene Stadt Bruchköbel gehört zu den begehrtesten Wohnorten im Main-Kinzig-Kreis. Naherholungsgebiete wie Spessart, Taunus und Vogelsberg laden zu Tagesausflügen mit der ganzen Familie ein. Die Stadt verfügt über eine ausgezeichnete Infrastruktur und vielfältige Freizeit- und Kulturangebote: Golfplätze und Reiterhöfe, Tennisclubs und interessante Rad- und Wanderwege befinden sich in unmittelbarer Nähe. Der direkte Autobahnanschluss über die Anschlussstelle Hanau-Nord an die Bundesautobahn 66 gewährleistet eine schnelle Verbindung in alle Richtungen, beispielsweise nach Aschaffenburg, Fulda, Gießen und Frankfurt am Main. Ein breites Angebotsspektrum an Fach- und Allgemeinärzten und allen Schulformen in unmittelbarer Nähe versteht sich an diesem attraktiven Standort von selbst.

Número de propiedad: 24084002 - 63486 Bruchköbel

Otros datos

Es liegt ein Energiebedarfsausweis vor. Dieser ist gültig bis 13.5.2034. Endenergiebedarf beträgt 262.80 kWh/(m²*a). Wesentlicher Energieträger der Heizung ist Öl. Das Baujahr des Objekts lt. Energieausweis ist 1983. Die Energieeffizienzklasse ist H.

GELDWÄSCHE: Als Immobilienmaklerunternehmen ist die von Poll Immobilien GmbH nach § 2 Abs. 1 Nr. 14 und § 11 Abs. 1, 2 Geldwäschegesetz (GwG) dazu verpflichtet, bei der Begründung einer Geschäftsbeziehung die Identität des Vertragspartners festzustellen und zu überprüfen, bzw. sobald ein ernsthaftes Interesse an der Durchführung des Immobilienkaufvertrages besteht. Hierzu ist es erforderlich, dass wir nach § 11 Abs. 4 GwG die relevanten Daten Ihres Personalausweises festhalten (wenn Sie als natürliche Person handeln) – beispielsweise mittels einer Kopie. Bei einer juristischen Person benötigen wir eine Kopie des Handelsregisterauszugs, aus welchem der wirtschaftlich Berechtigte hervorgeht. Das Geldwäschegesetz sieht vor, dass der Makler die Kopien bzw. Unterlagen fünf Jahre aufbewahren muss. Als unser Vertragspartner haben Sie auch eine Mitwirkungspflicht nach § 11 Abs. 6 GwG.

HAFTUNG: Wir weisen darauf hin, dass die von uns weitergegebenen Objektinformationen, Unterlagen, Pläne etc. vom Verkäufer bzw. Vermieter stammen. Eine Haftung für die Richtigkeit oder Vollständigkeit der Angaben übernehmen wir daher nicht. Es obliegt daher unseren Kunden, die darin enthaltenen Objektinformationen und Angaben auf ihre Richtigkeit hin zu überprüfen. Alle Immobilienangebote sind freibleibend und vorbehaltlich Irrtümer, Zwischenverkauf- und Vermietung oder sonstiger Zwischenverwertung. UNSER SERVICE FÜR SIE ALS EIGENTÜMER: Planen Sie den Verkauf oder die Vermietung Ihrer Immobilie, so ist es für Sie wichtig, deren Marktwert zu kennen. Lassen Sie kostenfrei und unverbindlich den aktuellen Wert Ihrer Immobilie professionell durch einen unserer Immobilienspezialisten einschätzen. Unser bundesweites und internationales Netzwerk ermöglicht es uns, Verkäufer bzw. Vermieter und Interessenten bestmöglich zusammenzuführen.

Número de propiedad: 24084002 - 63486 Bruchköbel

Contacto con el socio

Para más información, diríjase a su persona de contacto:

Regine Bornhorst & Michael Bornhorst

Hauptstraße 31 Distrito de Main-Kinzig
E-Mail: main-kinzig-kreis@von-poll.com

To Disclaimer of von Poll Immobilien GmbH

www.von-poll.com