

Palma

Lujoso piso con vistas al mar y a la catedral en Paseo Marítimo, Palma

Número de propiedad: ES243745027



PRECIO DE COMPRA: 2.200.000 EUR • SUPERFICIE HABITABLE: ca. 299 m² • HABITACIONES: 7

Número de propiedad: ES243745027 - 07014 Palma

- De un vistazo
- La propiedad
- Una primera impresión
- Detalles de los servicios
- Todo sobre la ubicación
- Otros datos
- Contacto con el socio

Número de propiedad: ES243745027 - 07014 Palma

De un vistazo

| | | | |
|----------------------|------------------------|------------------------|----------------------------|
| Número de propiedad | ES243745027 | Precio de compra | 2.200.000 EUR |
| Superficie habitable | ca. 299 m ² | Piso | Apartamento |
| Habitaciones | 7 | Estado de la propiedad | cuidado |
| Dormitorios | 5 | Características | Chimenea, Cocina empotrada |
| Baños | 4 | | |
| Año de construcción | 1960 | | |
| Tipo de aparcamiento | 1 x Otros | | |

Número de propiedad: ES243745027 - 07014 Palma

La propiedad



Número de propiedad: ES243745027 - 07014 Palma

La propiedad



Número de propiedad: ES243745027 - 07014 Palma

La propiedad



Número de propiedad: ES243745027 - 07014 Palma

La propiedad



Número de propiedad: ES243745027 - 07014 Palma

La propiedad



Número de propiedad: ES243745027 - 07014 Palma

La propiedad

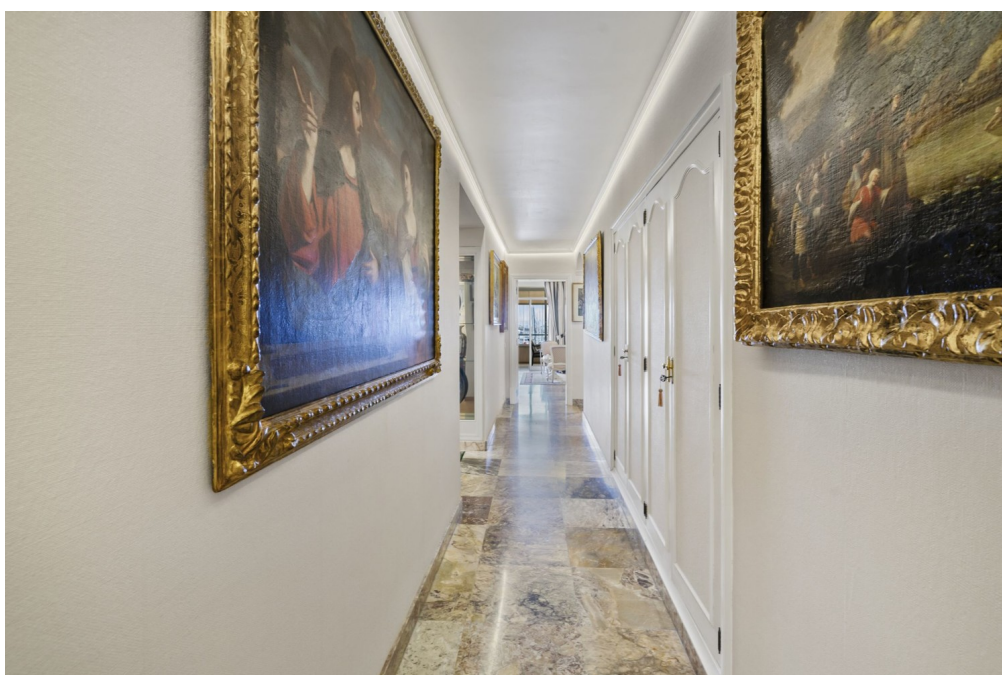

Número de propiedad: ES243745027 - 07014 Palma

La propiedad



Número de propiedad: ES243745027 - 07014 Palma

La propiedad



Número de propiedad: ES243745027 - 07014 Palma

La propiedad



Número de propiedad: ES243745027 - 07014 Palma

Una primera impresión

Este fantástico apartamento con muebles de lujo se encuentra en una excelente ubicación en el Paseo Marítimo. El apartamento ofrece una generosa superficie habitable de aprox. 299 m² e impresiona con vistas panorámicas al mar, al puerto deportivo y a la catedral. El apartamento consta de un total de siete habitaciones. Cinco de ellos están diseñados como dormitorios, dos de los dormitorios tienen baños en suite y otros dos baños modernos que subrayan la comodidad del apartamento. Otro punto a destacar es el amplio salón comedor con una superficie de aprox. 70 m². Está equipado con una chimenea y forma el corazón del apartamento, invitándole a quedarse. Además, hay una oficina o biblioteca ideal para trabajar desde casa o retirarse con un buen libro. Un cuarto de servicio proporciona el espacio necesario. El apartamento tiene una gran terraza de aproximadamente 35 m², que le permite disfrutar plenamente de la espectacular vista. Las instalaciones también incluyen suelos de mármol y aire acondicionado frío y calor. Una plaza de aparcamiento está incluida en el precio y te ahorra tener que buscar plaza de aparcamiento en la transitada zona del Paseo Marítimo. La ubicación del apartamento ofrece una excelente combinación de vida urbana y proximidad al agua. El Paseo Marítimo es conocido por su ambiente animado con numerosos restaurantes, cafeterías y tiendas. Al mismo tiempo, los residentes disfrutan de los beneficios de una vista directa al mar, que enriquece la vida cotidiana. Esta propiedad permite a sus futuros residentes vivir en uno de los lugares más deseables con vistas incomparables. Concierte una visita para ver usted mismo este extraordinario apartamento y conozca el encanto especial de esta oferta.

Número de propiedad: ES243745027 - 07014 Palma

Detalles de los servicios

- 5 dormitorios
- 4 cuartos de baño (2 en suite)
- Despacho/biblioteca
- Lavadero
- Salón/comedor de aprox. 70 m²
- Chimenea
- Terraza de aprox. 35 m²
- Suelo de mármol
- Aire acondicionado frío/calor
- 1 plaza de aparcamiento incluida en el precio

Número de propiedad: ES243745027 - 07014 Palma

Todo sobre la ubicación

Palma de Mallorca, la capital de las Islas Baleares, ofrece una mezcla perfecta de historia, cultura y estilo de vida moderno. Su clima suave y su impresionante arquitectura atraen tanto a mallorquines como a visitantes. El punto de referencia de la ciudad es la majestuosa Catedral de La Seu, obra maestra de la arquitectura gótica. Otro punto de interés es el Palacio Real de la Almudaina, que ofrece una fascinante visión de la historia de la isla. El casco antiguo de Palma es un laberinto de callejuelas, edificios históricos y plazas con encanto. Aquí encontrará los Baños Árabes, vestigio de la dominación árabe, y el impresionante ayuntamiento en la Plaça de Cort. Para los amantes del arte y la cultura, el Museo de Arte Moderno y Contemporáneo Es Baluard es una visita obligada. La calle comercial Passeig del Born atrae a los visitantes con sus elegantes boutiques, cafés y restaurantes. Palma tiene una vibrante vida nocturna, con numerosos bares y discotecas que abren hasta altas horas de la madrugada. La ciudad también ofrece hermosas playas como Playa de Palma y Cala Major, ideales para relajarse y disfrutar. Palma de Mallorca combina esplendor histórico y vida moderna, cultura y ocio, ciudad y playa: un lugar ideal para vivir y trabajar en la soleada isla de Mallorca.

Número de propiedad: ES243745027 - 07014 Palma

Otros datos

Por lo general, recomendamos que un abogado especializado compruebe la situación del derecho de construcción. Todos los datos se basan exclusivamente en la información facilitada por el propietario o cliente. No asumimos ninguna responsabilidad por la integridad, exactitud y actualidad de la información. Los gastos de intermediación corren a cargo del vendedor. Los impuestos, gastos notariales y registrales derivados de la compra corren a cargo del comprador.

Número de propiedad: ES243745027 - 07014 Palma

Contacto con el socio

Para más información, dirijase a su persona de contacto:

Florian Waetzoldt

Placa Hostals 11 Mallorca - Santa María

E-Mail: santamaria@von-poll.com

To Disclaimer of von Poll Immobilien GmbH

www.von-poll.com