

Firenze – Toscana

Espléndido ático y super ático con vistas al Duomo en Florencia

Número de propiedad: IT254151736



www.von-poll.it

PRECIO DE COMPRA: 847.000 EUR • HABITACIONES: 4

Número de propiedad: IT254151736 - 50100 Firenze – Toscana

- De un vistazo
- La propiedad
- Datos energéticos
- Planos de planta
- Una primera impresión
- Contacto con el socio

Número de propiedad: IT254151736 - 50100 Firenze – Toscana

De un vistazo

Número de propiedad	IT254151736
Piso	3
Habitaciones	4
Dormitorios	2
Baños	1
Año de construcción	1450

Precio de compra	847.000 EUR
Piso	Ático
Comisión	Sujeto a comisión
Espacio total	ca. 95 m ²
Características	Terraza

Número de propiedad: IT254151736 - 50100 Firenze – Toscana

Datos energéticos

Fuente de energía	Gas	Certificado energético	Certificado energético
Certificado energético válido hasta	12.04.2029	Demanda de energía final	336.27 kWh/m ² a
Fuente de energía	Gas	Clase de eficiencia energética	F

Número de propiedad: IT254151736 - 50100 Firenze – Toscana

La propiedad



Número de propiedad: IT254151736 - 50100 Firenze – Toscana

La propiedad



Número de propiedad: IT254151736 - 50100 Firenze – Toscana

La propiedad



Número de propiedad: IT254151736 - 50100 Firenze – Toscana

La propiedad



Número de propiedad: IT254151736 - 50100 Firenze – Toscana

La propiedad



Número de propiedad: IT254151736 - 50100 Firenze – Toscana

La propiedad



Número de propiedad: IT254151736 - 50100 Firenze – Toscana

La propiedad



Número de propiedad: IT254151736 - 50100 Firenze – Toscana

La propiedad



Número de propiedad: IT254151736 - 50100 Firenze – Toscana

La propiedad



Número de propiedad: IT254151736 - 50100 Firenze – Toscana

Planos de planta

PIANTA TERZO PIANO scala 1:50

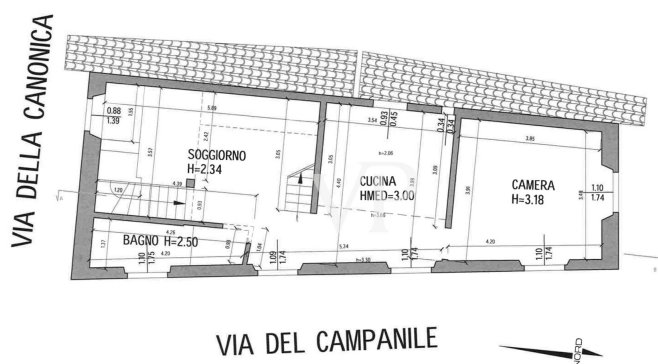

PIANTA PIANO SOTTOTETTO scala 1:50

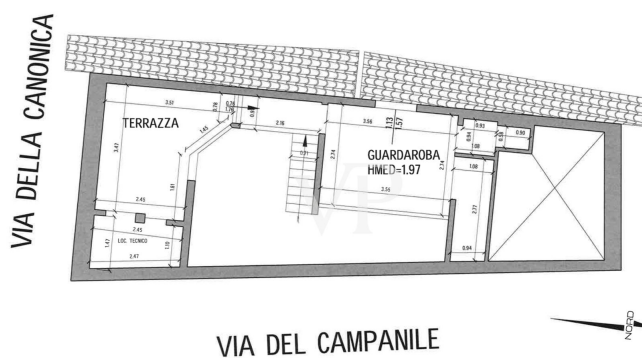

Este plano no está a escala. Los documentos nos fueron entregados por el cliente. Por esta razón, no podemos garantizar la exactitud de la información.

Número de propiedad: IT254151736 - 50100 Firenze – Toscana

Una primera impresión

Situado en el corazón histórico de Florencia, a pocos pasos del Duomo, este piso ofrece una ubicación única y privilegiada. En un encantador edificio histórico, este encantador piso se distribuye en dos niveles conectados por una elegante escalera de madera. En la planta principal, un luminoso salón recibe a los huéspedes en un ambiente cálido y acogedor. La cocina, diseñada para optimizar el espacio, está totalmente equipada. El primer dormitorio ofrece un ambiente sereno y relajante con un amplio armario. El cuarto de baño, acabado con materiales nobles, es un oasis de relajación: equipado con una amplia ducha a ras de suelo, es el lugar ideal para regalarse momentos de bienestar. En la planta superior se encuentra el segundo dormitorio. Con luz natural gracias a los altos ventanales y a las vigas de madera vistas, es un ambiente luminoso y cálido, mientras que la ubicación estratégica de la propiedad garantiza una total privacidad. Todo se completa con una terraza panorámica, ideal para relajarse admirando la impresionante vista de la Cúpula de Brunelleschi y el Campanario de Giotto. Una atmósfera mágica que le dejará sin aliento. Excelente oportunidad de inversión para alquileres cortos, ya provisto de CIN.

Número de propiedad: IT254151736 - 50100 Firenze – Toscana

Contacto con el socio

Para más información, diríjase a su persona de contacto:

Christian Weissensteiner

Corso Italia 1 Milán
E-Mail: milano@von-poll.com

To Disclaimer of von Poll Immobilien GmbH

www.von-poll.com