

Palma

Lujoso piso reformado en edificio situado en el paseo marítimo de Palma de Mallorca

Número de propiedad: ES213165



PRECIO DE COMPRA: 720.000 EUR • SUPERFICIE HABITABLE: ca. 120 m²

Número de propiedad: ES213165 - 07015 Palma

- De un vistazo
- La propiedad
- Una primera impresión
- Todo sobre la ubicación
- Contacto con el socio

Número de propiedad: ES213165 - 07015 Palma

De un vistazo

Número de propiedad	ES213165
Superficie habitable	ca. 120 m ²
Ocupación a partir de	14.08.2025
Piso	2
Dormitorios	2
Baños	2
Año de construcción	1990
Tipo de aparcamiento	1 x Aparcamiento subterráneo

Precio de compra	720.000 EUR
Piso	Piso
Estado de la propiedad	cuidado
Espacio utilizable	ca. 120 m ²
Características	Jardín / uso compartido

Número de propiedad: ES213165 - 07015 Palma

La propiedad



Número de propiedad: ES213165 - 07015 Palma

La propiedad



Número de propiedad: ES213165 - 07015 Palma

La propiedad



Número de propiedad: ES213165 - 07015 Palma

La propiedad



Número de propiedad: ES213165 - 07015 Palma

La propiedad



Número de propiedad: ES213165 - 07015 Palma

La propiedad

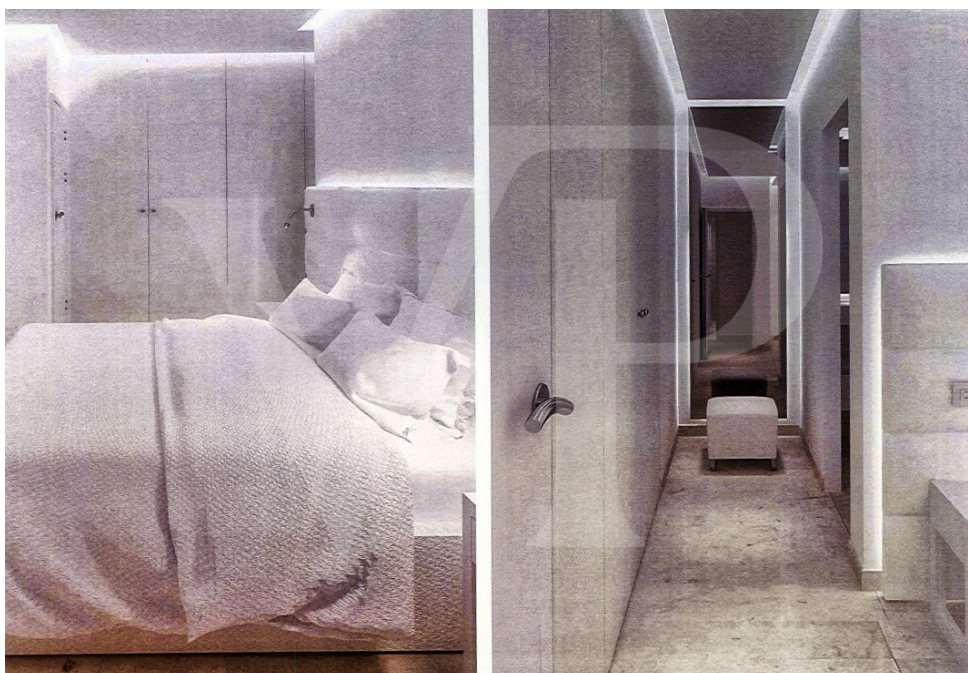
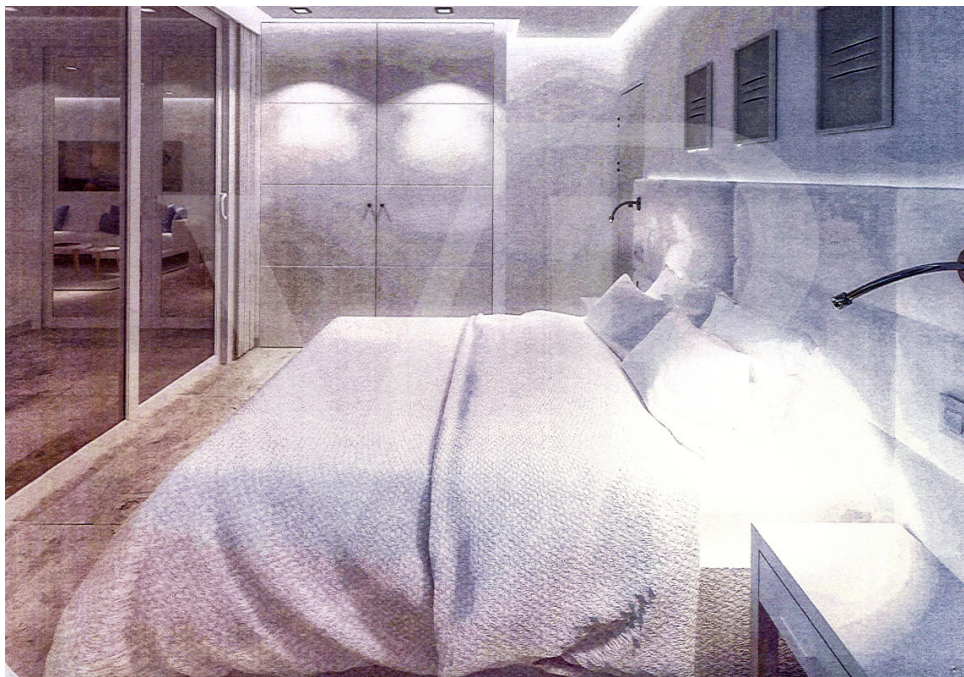

Número de propiedad: ES213165 - 07015 Palma

La propiedad



Número de propiedad: ES213165 - 07015 Palma

La propiedad

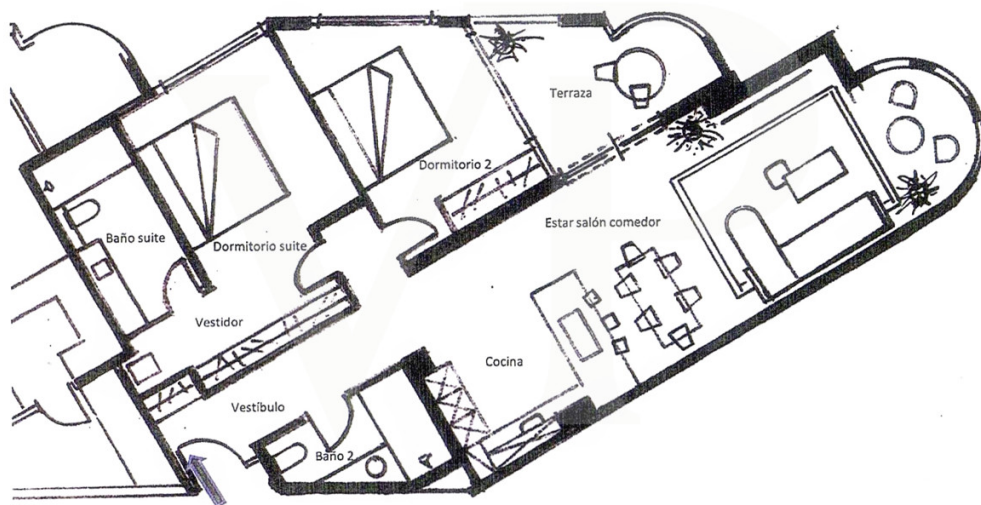

Planta

Número de propiedad: ES213165 - 07015 Palma

La propiedad



Número de propiedad: ES213165 - 07015 Palma

La propiedad



Número de propiedad: ES213165 - 07015 Palma

La propiedad



Número de propiedad: ES213165 - 07015 Palma

Una primera impresión

En venta este lujoso piso en reforma íntegra en fantástico edificio emplazado en primer línea del paseo marítimo de Palma de Mallorca.

Distribuida en una sola planta con amplio vestíbulo, baño completo con bañera. Toda esta zona diáfana integra la moderna cocina con gran península abierta al comedor, mucha zona de almacenaje, sala de estar y fabuloso rincón de relax u oficina con fantásticos ventanales con vistas al paseo marítimo, desde donde se puede divisar el mar y la espectacular Catedral de Palma.

Amplio dormitorio doble con vestidor y baño con bañera en suite, un segundo dormitorio doble con salida directa a una fantástica terraza desde donde también se pueden divisar unas vistas preciosas.

El gran edificio dispone de plaza de aparcamiento y almacén comunitario en la planta subterránea del edificio, videoportero. Gran parque infantil y jardines junto al edificio. Posibilidad de elegir varias opciones en los diseños, según gustos y necesidades.

Número de propiedad: ES213165 - 07015 Palma

Todo sobre la ubicación

Propiedad ubicada en el centro neurálgico marítimo de la Bahía de Palma, cerca del Club de Mar-Mallorca, del Puerto de Palma, puerto deportivo Darsena de can barbará y Marina Port De Mallorca, del Centro Oceanográfico de Baleares - Instituto Español de Oceanografía, Escola de Formació Professional Nauticopesquera de Palma, a metros del Palacio Marivent, Club de Mar-Mallorca

Número de propiedad: ES213165 - 07015 Palma

Contacto con el socio

Para más información, dirijase a su persona de contacto:

Christian W. Czarnetzki

C./Cecilio Metelo 67, E-07460 Pollensa

Tel.: +34 971 530 088

E-Mail: pollensa@von-poll.com

Al aviso legal de von Poll Immobilien GmbH

www.von-poll.com