

Roque del Conde

# Fantástica villa en construcción con vistas al mar y diseño contemporáneo en Roque del Conde

Número de propiedad: ES223183691



[www.von-poll.com](http://www.von-poll.com)

PRECIO DE COMPRA: 2.195.000 EUR • SUPERFICIE HABITABLE: ca. 299 m<sup>2</sup> • HABITACIONES: 7 • SUPERFICIE DEL TERRENO: 635 m<sup>2</sup>

Número de propiedad: ES223183691 - 38660 Roque del Conde

- De un vistazo
- La propiedad
- Planos de planta
- Una primera impresión
- Detalles de los servicios
- Todo sobre la ubicación
- Otros datos
- Contacto con el socio

Número de propiedad: ES223183691 - 38660 Roque del Conde

## De un vistazo

Número de propiedad	ES223183691	Precio de compra	2.195.000 EUR
Superficie habitable	ca. 299 m <sup>2</sup>	Casa	Villa
Habitaciones	7	Estado de la propiedad	a estrenar
Dormitorios	4	Espacio utilizable	ca. 399 m <sup>2</sup>
Baños	5	Características	Terraza, WC para invitados, Piscina
Año de construcción	2025		
Tipo de aparcamiento	1 x Garaje, 1 x Aparcamiento de varias plantas		

Número de propiedad: ES223183691 - 38660 Roque del Conde

## La propiedad



Número de propiedad: ES223183691 - 38660 Roque del Conde

## La propiedad



Número de propiedad: ES223183691 - 38660 Roque del Conde

## La propiedad



Número de propiedad: ES223183691 - 38660 Roque del Conde

## La propiedad



Número de propiedad: ES223183691 - 38660 Roque del Conde

## La propiedad





Número de propiedad: ES223183691 - 38660 Roque del Conde

## La propiedad



Número de propiedad: ES223183691 - 38660 Roque del Conde

## La propiedad



Número de propiedad: ES223183691 - 38660 Roque del Conde

## La propiedad



Número de propiedad: ES223183691 - 38660 Roque del Conde

## La propiedad



Número de propiedad: ES223183691 - 38660 Roque del Conde

## La propiedad



Número de propiedad: ES223183691 - 38660 Roque del Conde

## Planos de planta

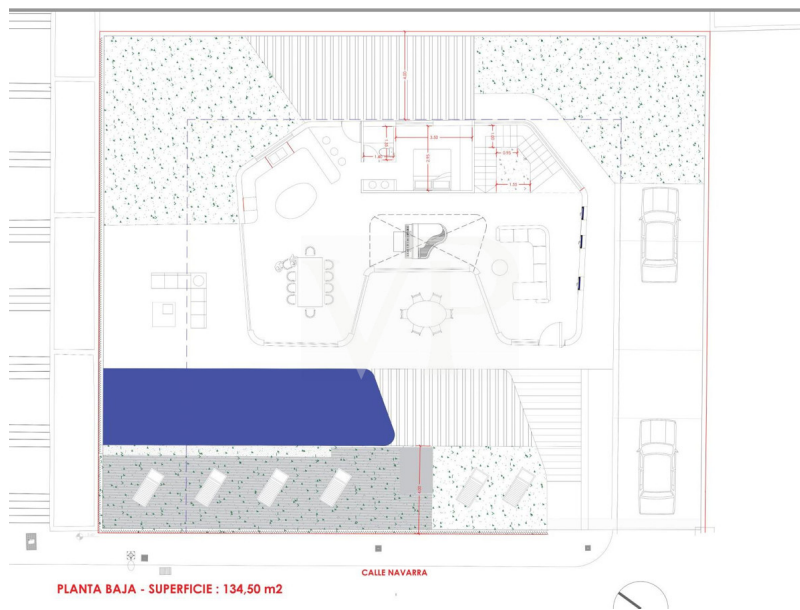
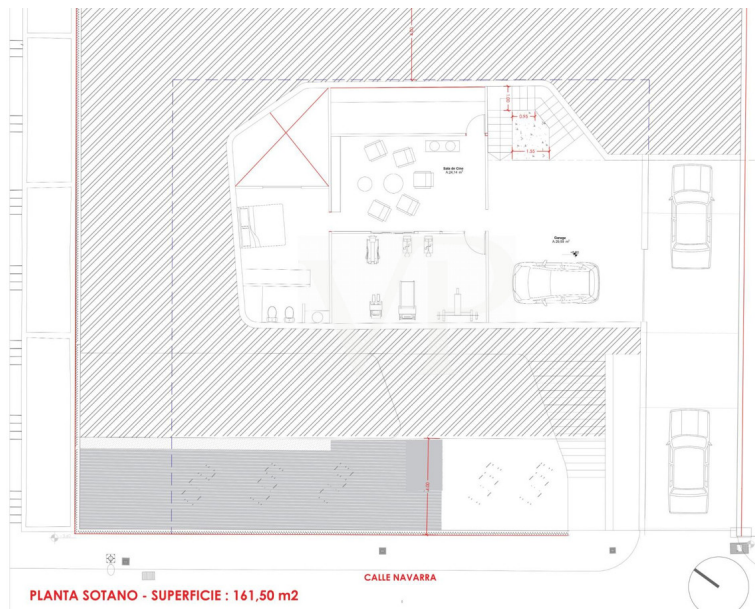

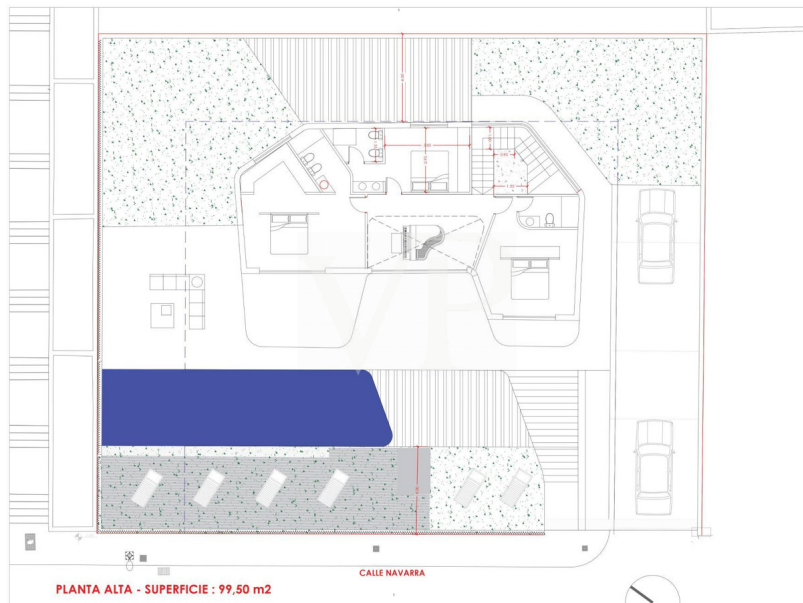

Este plano no está a escala. Los documentos nos fueron entregados por el cliente. Por esta razón, no podemos garantizar la exactitud de la información.

Número de propiedad: ES223183691 - 38660 Roque del Conde

## Una primera impresión

Esta villa en construcción en una parcela de esquina es el lugar perfecto para disfrutar de la tranquilidad de Roque del Conde, y de las vistas al mar y La Gomera. La propiedad ha sido diseñada teniendo en cuenta todos los detalles para que sea la casa de sus sueños. El recibidor de la planta principal da acceso a un espacio abierto que incluye el salón, el comedor y la cocina, además tiene un dormitorio con baño en suite. El salón y la cocina están rodeados de grandes puertas correderas de cristal que conectan con una terraza cubierta contigua al hermoso jardín, la zona de barbacoa y la piscina, fusionando el interior con el exterior y aportando amplitud y luminosidad. La primera planta cuenta con tres amplios dormitorios y tres baños, dos de ellos en suite, además de dos balcones para disfrutar de las vistas. El sótano, cuenta con un amplio garaje, trastero, baño en completo, sala de cine y gimnasio. Esta propiedad de estilo contemporáneo es el lugar perfecto para disfrutar de los placeres de Tenerife desde la comodidad de su casa.



Número de propiedad: ES223183691 - 38660 Roque del Conde

## Detalles de los servicios

- Parcela de esquina: 632 m2
- Superficie útil 395,5 m2
- 4 Dormitorios / 5 Baños
- Terraza abierta + Zona BBQ
- Jardín
- Vista al océano
- Garage para varios coches
- Gimnasio
- Sala de cine + Sala de juegos y bar
- Piscina privada climatizada
- Escenarios de luz NOCTURNA
- Cerámica de gran formato de alta calidad (Lamborghini Quality Tiles)

Número de propiedad: ES223183691 - 38660 Roque del Conde

## Todo sobre la ubicación

Roque del Conde es un lugar de alta calidad y muy popular en el sur de Tenerife, sobre la autopista de Costa Adeje. Son muchas las propiedades que se utilizan como residencias de vacaciones, pero también muchas que optan por su residencia principal en esta zona residencial debido a la buena infraestructura. Roque del Conde pertenece al municipio de Adeje y ofrece, además del conocido colegio internacional "Colegio Costa Adeje", multitud de comercios, restaurantes, centros médicos, carnicerías, panaderías, etc. Es una zona tranquila, pero a tiro de piedra del centro turístico de Costa Adeje, con hermosas playas como Playa Fañabe, Playa del Duque y una variedad de oportunidades turísticas y comerciales. Roque del Conde es ideal para aquellos que desean vivir en un lugar tranquilo y hermoso con una gran vista y aún desean llegar a los centros turísticos en solo unos minutos.

Número de propiedad: ES223183691 - 38660 Roque del Conde

## Otros datos

**RESPONSABILIDAD:** Nos gustaría señalar que la información de la propiedad, documentos, planos, etc. que transmitimos provienen del vendedor o propietario. Por lo tanto, no aceptamos ninguna responsabilidad por la exactitud o integridad de la información. Por lo tanto, es responsabilidad de nuestros clientes verificar la precisión de la información de la propiedad y los detalles que contiene. Todas las ofertas inmobiliarias son sin compromiso y sujetas a errores, previa venta y alquiler u otro uso intermedio.

**NUESTRO SERVICIO PARA USTED COMO PROPIETARIO:** Si planea vender su propiedad, es importante que conozca su valor de mercado. Deje que uno de nuestros especialistas inmobiliarios evalúe profesionalmente el valor actual de su propiedad de forma gratuita y sin compromiso. Nuestra red internacional nos permite acercar a vendedores o propietarios y clientes interesados ??de la mejor manera posible.

Número de propiedad: ES223183691 - 38660 Roque del Conde

## Contacto con el socio

Para más información, dirijase a su persona de contacto:

Caroline Müller

---

Avda Chayofita 18, C.C. Parque Santiago 6, Local 24 Teneriffa Süd  
E-Mail: [tenerife.south@von-poll.com](mailto:tenerife.south@von-poll.com)

*To Disclaimer of von Poll Immobilien GmbH*

---

[www.von-poll.com](http://www.von-poll.com)