

Burladingen-Killer

Wunderschöner, erschlossener Bauplatz in Bestlage von Burladingen-Killer

Número de propiedad: 24296009

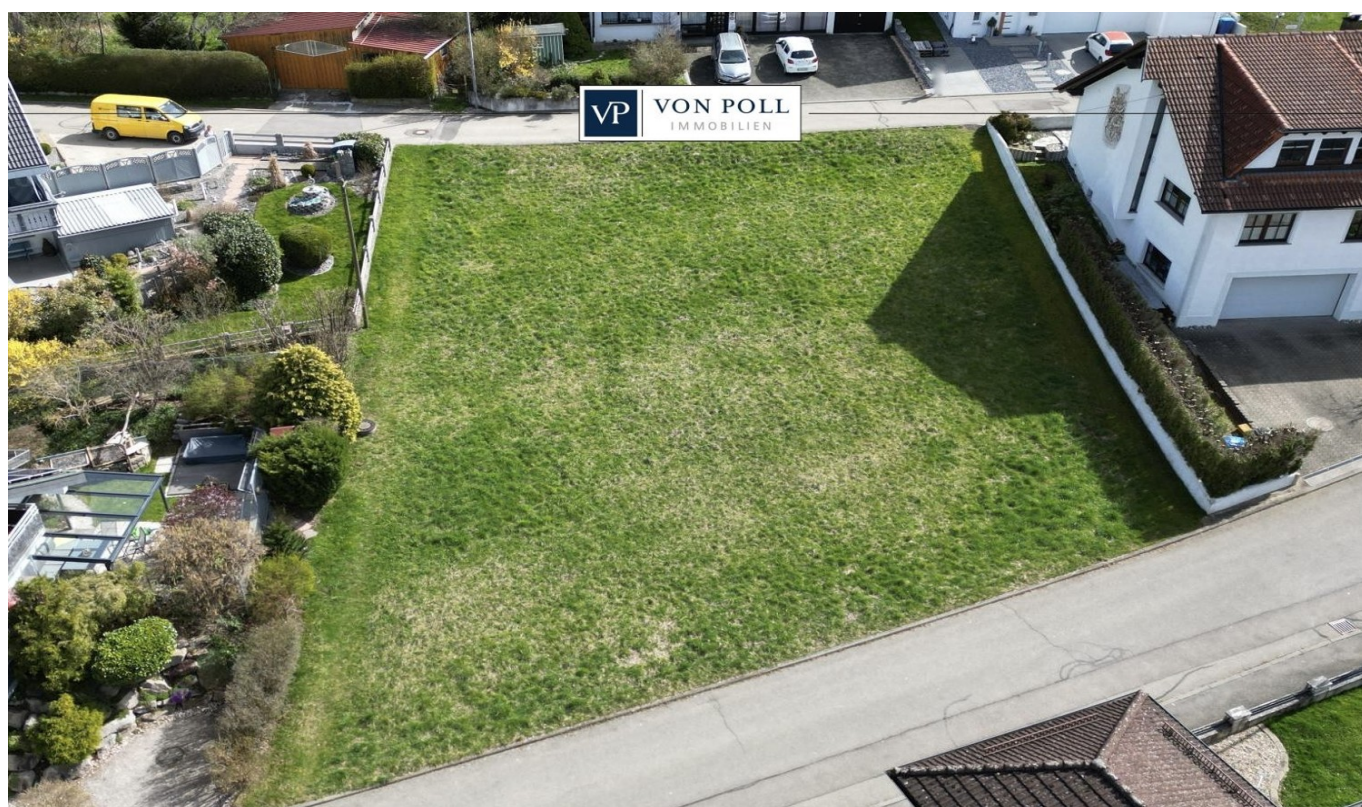

PRECIO DE COMPRA: 130.000 EUR • SUPERFICIE DEL TERRENO: 779 m²

Número de propiedad: 24296009 - 72393 Burladingen-Killer

- De un vistazo
- La propiedad
- Una primera impresión
- Todo sobre la ubicación
- Contacto con el socio

Número de propiedad: 24296009 - 72393 Burladingen-Killer

De un vistazo

Número de propiedad	24296009	Precio de compra	130.000 EUR
		Tipo de objeto	Terreno
		Comisión	Käuferprovision beträgt 3,57 % (inkl. MwSt.) des beurkundeten Kaufpreises

Número de propiedad: 24296009 - 72393 Burladingen-Killer

La propiedad



Immobilienbewertung – exklusiv, und professionell.

- Was ist Ihre Immobilie wert?
- Wie entwickelt sich der Wert Ihrer Immobilie in Zukunft?
- Wie wirkt sich eine Modernisierung auf den Wert ihrer Immobilie aus?

Ihre persönliche und exklusive Immobilienanalyse erhalten Sie nach nur wenigen Klicks.



Número de propiedad: 24296009 - 72393 Burladingen-Killer

La propiedad



Número de propiedad: 24296009 - 72393 Burladingen-Killer

La propiedad



VP VON POLL
IMMOBILIEN

**Finden Sie
Ihre Immobilie.**

Vorgemerkte Suchkunden
erfahren frühzeitig von
neuen Immobilienangeboten.

www.von-poll.com/balingen

Número de propiedad: 24296009 - 72393 Burladingen-Killer

Una primera impresión

+++ Bitte haben Sie Verständnis, dass wir nur Anfragen mit VOLLSTÄNDIGEN persönlichen Angaben (komplette Anschrift, Rufnummer und E-Mail) beantworten werden! +++ Hausbau geplant? Auf diesem Grundstück können Sie Ihren persönlichen Wohntraum verwirklichen! In ruhige Lage vom Burladingen Teilort Killer, steht Ihnen dieses Baugrundstück mit 779 m² Fläche für Ihre Planungen zur Verfügung. Das erschlossene Grundstück liegt in einem ruhigen Wohngebiet umgeben von Ein- und Zweifamilienhäusern und kann sofort bebaut werden. Da es zum entsprechenden Gebiet kein Bebauungsplan gibt, ist eine Bebauung nach nach § 34 Baugesetzbuch (BauGB) vorgesehen. (Gemäß § 34 Abs. 1 Satz 1 BauGB ist innerhalb der im Zusammenhang bebauten Ortsteile ein Vorhaben zulässig, wenn es sich nach Art und Maß der baulichen Nutzung, der Bauweise und der Grundstücksfläche, die überbaut werden soll, in die Eigenart der näheren Umgebung einfügt und die Erschließung gesichert ist). +++ Bitte haben Sie Verständnis, dass wir nur Anfragen mit VOLLSTÄNDIGEN persönlichen Angaben (komplette Anschrift, Rufnummer und E-Mail) beantworten werden! +++

Número de propiedad: 24296009 - 72393 Burladingen-Killer

Todo sobre la ubicación

Killer ist ein Dorf auf der Schwäbischen Alb in Baden-Württemberg. Es liegt 656 m ü. NN und hat 612 Einwohner (Stand 31. Dezember 2019). Killer gehört seit 1973 zur Stadt Burladingen und liegt 5,5 Kilometer nordwestlich davon. Durch den Ort führen die Bundesstraße 32 und die Stammstrecke der Hohenzollerischen Landesbahn von Hechingen nach Sigmaringen. Die Hohenzollerische Landesbahn verkehrt stündlich nach Hechingen bzw. in die entgegengesetzte Richtung nach Gammertingen/Sigmaringen. Im Ort gibt es eine Metzgerei, sowie einen kleinen Einkaufsladen (Tante M). Für Kleinkinder gibt es den Kindergarten Pustoblume. Alle weiteren schulischen Einrichtungen, medizinische Versorgung und mehrere Supermärkte gibt es im wenig entfernten Burladingen.

Número de propiedad: 24296009 - 72393 Burladingen-Killer

Contacto con el socio

Para más información, diríjase a su persona de contacto:

Clemens Kaleitzis

Viehmarktplatz 5 Balingen
E-Mail: balingen@von-poll.com

To Disclaimer of von Poll Immobilien GmbH

www.von-poll.com