

Braubach

Solide vermietetes Gewerbeobjekt mit zwei Wohneinheiten und Garagen Braubach

Número de propiedad: 25014020

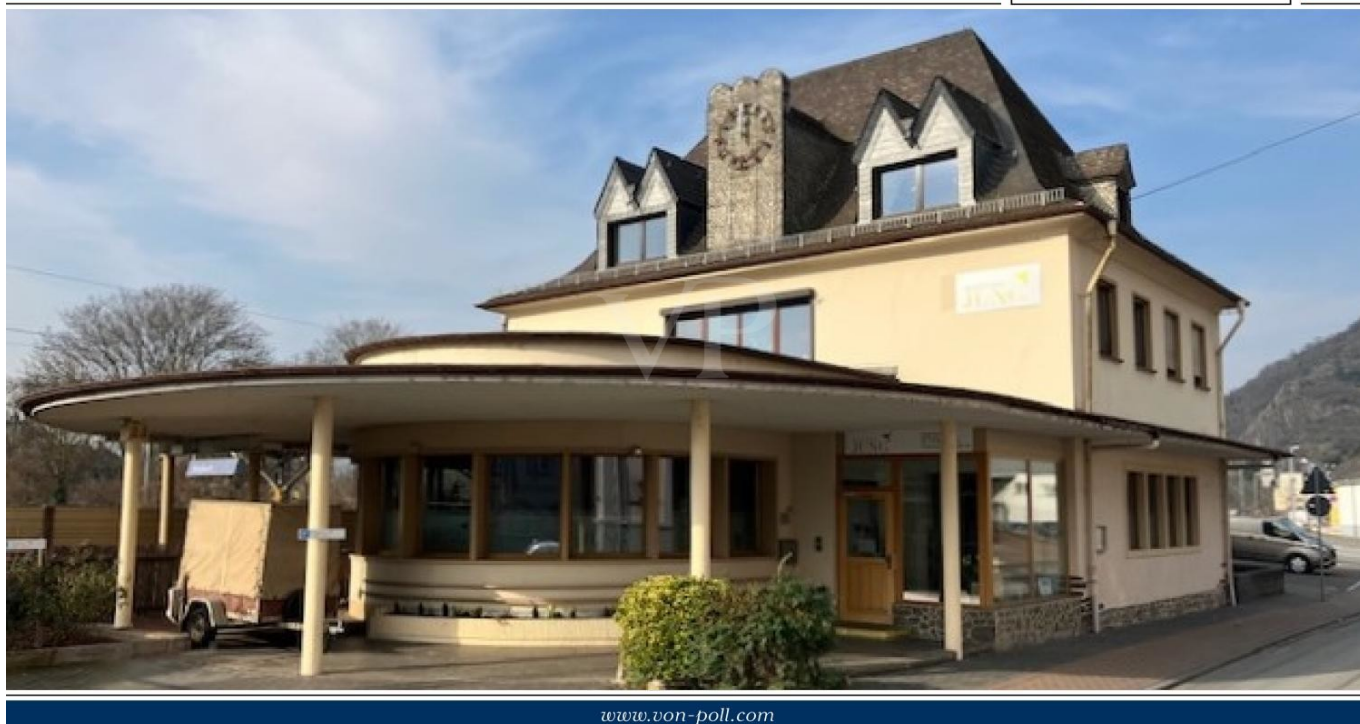

www.von-poll.com

PRECIO DE COMPRA: 675.000 EUR • SUPERFICIE HABITABLE: ca. 205 m² • SUPERFICIE DEL TERRENO: 748 m²

Número de propiedad: 25014020 - 56338 Braubach

- De un vistazo
- La propiedad
- Datos energéticos
- Una primera impresión
- Todo sobre la ubicación
- Otros datos
- Contacto con el socio

Número de propiedad: 25014020 - 56338 Braubach

De un vistazo

Número de propiedad	25014020
Superficie habitable	ca. 205 m ²
Año de construcción	1935
Tipo de aparcamiento	2 x Plaza de aparcamiento exterior, 2 x Garaje

Precio de compra	675.000 EUR
Casa plurifamiliar y de rentabilidad	Inmueble para uso residencial y comercial
Comisión	Käuferprovision beträgt 3,57 % (inkl. MwSt.) des beurkundeten Kaufpreises
Estado de la propiedad	cuidado
Método de construcción	Sólido
Superficie comercial	ca. 400 m ²
Superficie alquilable	ca. 605 m ²
Características	Balcón

Número de propiedad: 25014020 - 56338 Braubach

Datos energéticos

Fuente de energía	Gas
Información energética	En trámite

Número de propiedad: 25014020 - 56338 Braubach

La propiedad



Número de propiedad: 25014020 - 56338 Braubach

La propiedad



Número de propiedad: 25014020 - 56338 Braubach

La propiedad



Número de propiedad: 25014020 - 56338 Braubach

La propiedad



Número de propiedad: 25014020 - 56338 Braubach

La propiedad



Número de propiedad: 25014020 - 56338 Braubach

La propiedad



Número de propiedad: 25014020 - 56338 Braubach

La propiedad



Número de propiedad: 25014020 - 56338 Braubach

La propiedad



VON POLL
IMMOBILIEN

Vertrauen Sie einem ausgezeichneten Team.

Shop Koblenz | Casinostraße 3-5 | 56068 Koblenz | T.: 0261 - 97 36 907 0 | koblenz@von-poll.com | www.von-poll.com

FOCUS
TOP
WÄHLUNG DER
KUNDEN 2024
VON POLL IMMOBILIEN
KOBLENZ

VP
Beste Immobilienmakler
2022
★★★★★
TOP 100
IMMOBILIENKONZERN
VON POLL IMMOBILIEN
KOBLENZ

Capital
REALTY AGENCIES
TOP-Makler Koblenz
★★★★★
VON POLL IMMOBILIEN

Número de propiedad: 25014020 - 56338 Braubach

La propiedad

FINANZIERUNG | VERSICHERUNG | BERATUNG



Fordern Sie jetzt aus über 400 Banken Ihr optimales Finanzierungsangebot an. Kontaktieren Sie uns unverbindlich unter:

0261 - 97 36 907 0

Wir freuen uns darauf, Sie zu beraten!

FINANZIERUNG | VERSICHERUNG | BERATUNG

PREMIUM FINANZIERUNGSSERVICE MIT VON POLL FINANCE

- 1 IHRE PERSÖNLICHE BONITÄTSBESCHEINIGUNG
 - Sie kommen in die erste Reihe der Suchinteressenten - auch bei privaten Eigentümern und anderen Maklern
 - Schnelle Reservierung Ihrer Wunschimmobilie
 - Unterlagenservice (gerne durch Kurier, Vor-Ort-Service)
- 2 WUNSCHIMMOBILIE FINDEN
 - Kostenlose Wertermittlung nach Sprengnetter
 - Wertvolle Tipps zur Immobiliensuche
 - Aufnahme in den Secret-Sale bei VON POLL IMMOBILIEN
- 3 TOP KONDITIONEN AUS 400 DARLEHENSGEBERN
 - Zeit und Geld sparen durch umfassenden Zinsvergleich
 - Premium-Partnerschaften
 - Persönlicher Ansprechpartner vor Ort der ING (ohne Mehrkosten)
- 4 FINANZIERUNGSZUSAGE
 - Besprechung Darlehensvertrag
 - Besprechung Auszahlungsvoraussetzungen
 - Analyse der Kreditrisiken nach DIN 77230
- 5 AFTER SALES
 - Betreuung der Kreditauszahlung | Übergabe der Immobilie
 - Hausschutz-Brief
 - Service beim Anmelden von Gas, Wasser und Strom



Número de propiedad: 25014020 - 56338 Braubach

La propiedad

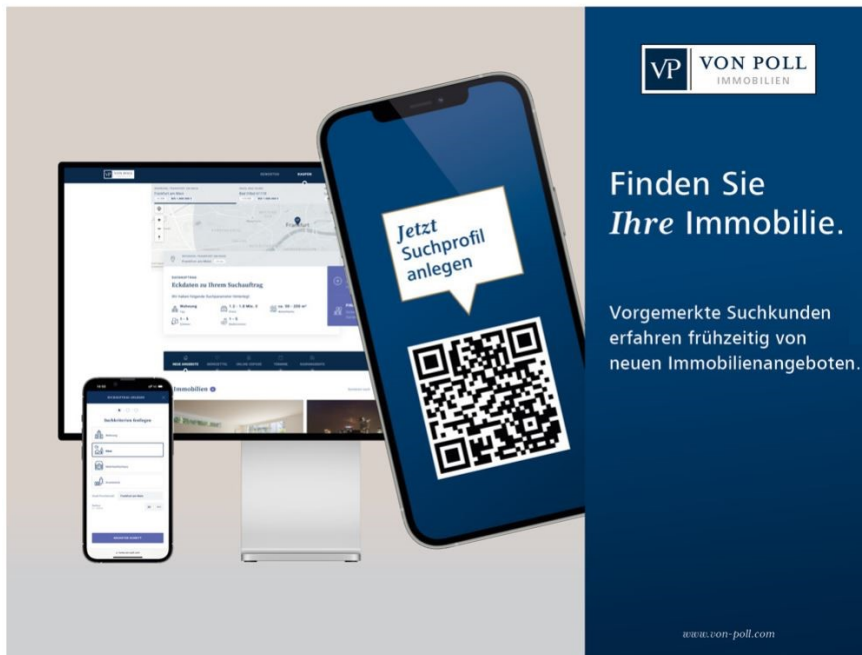

VP VON POLL
IMMOBILIEN

Finden Sie
Ihre Immobilie.

Vorgemerkte Suchkunden
erfahren frühzeitig von
neuen Immobilienangeboten.

www.von-poll.com

Jetzt
Suchprofil
anlegen

Número de propiedad: 25014020 - 56338 Braubach

Una primera impresión

Diese gepflegte Immobilie steht in Braubach und ist mit einer Gewerbeinheit und zwei Wohneinheiten solide vermietet. Hier die wichtigsten Eckdaten: - Lage am Rathaus mit Blick auf die Marksburg - Südwestlage - Grundstück 748 m² - Gewerbenutzfläche Erd- und Kellergeschoss 400 m² - Wohnung 1. OG ca. 126 m² - Dachgeschoßwohnung ca. 79 m² - Jahreskaltmiete insg. ca. 52.300,- Euro - Faktor ca. 13 - Indexmiete im Gewerbe vereinbart und mit Verlängerungsoption ausgestattet - Doppelverglasung - Dacheindeckung Echtschiefer - Gaszentralheizung - eine große Garage mit Zugang zum Haus - weitere Einzelgarage - 2 Parkplätze (Ein Energieausweis lag zum Zeitpunkt der Anzeigenerstellung noch nicht vor)

Número de propiedad: 25014020 - 56338 Braubach

Todo sobre la ubicación

Braubach ist eine kleine Stadt die am westlichen Ufer des Rheins, etwa 10 km südlich von Koblenz liegt. Der nächstgelegene Bahnhof ist der Bahnhof Braubach, der von Regionalzügen angefahren wird. Von dort aus kann man mit dem Zug beispielsweise nach Koblenz oder Mainz gelangen. Außerdem verkehren Busse in der Region, die Braubach mit umliegenden Städten und Gemeinden verbinden. In Braubach selbst ist die Lage eher ruhig und idyllisch. Die Stadt liegt am Fuße des markanten Marksburg, einer mittelalterlichen Burg, die hoch über dem Rheintal thront. Die historische Altstadt von Braubach mit ihren engen Gassen und Fachwerkhäusern lädt zum Bummeln und Verweilen ein. Ebenfalls sehenswert ist das Rheinufer mit seinem malerischen Panorama. Kindergärten, sowie eine Grundschule befinden sich ebenfalls direkt in der Stadt. Einkaufsmöglichkeiten für den alltäglichen Bedarf und Ärzte vor Ort stehen Ihnen zur Verfügung.

Número de propiedad: 25014020 - 56338 Braubach

Otros datos

GELDWÄSCHE: Als Immobilienmaklerunternehmen ist die von Poll Immobilien GmbH nach § 2 Abs. 1 Nr. 14 und § 11 Abs. 1, 2 Geldwäschegesetz (GwG) dazu verpflichtet, bei der Begründung einer Geschäftsbeziehung die Identität des Vertragspartners festzustellen und zu überprüfen, bzw. sobald ein ernsthaftes Interesse an der Durchführung des Immobilienkaufvertrages besteht. Hierzu ist es erforderlich, dass wir nach § 11 Abs. 4 GwG die relevanten Daten Ihres Personalausweises festhalten (wenn Sie als natürliche Person handeln) – beispielsweise mittels einer Kopie. Bei einer juristischen Person benötigen wir eine Kopie des Handelsregisterauszugs, aus welchem der wirtschaftlich Berechtigte hervorgeht. Das Geldwäschegesetz sieht vor, dass der Makler die Kopien bzw. Unterlagen fünf Jahre aufbewahren muss. Als unser Vertragspartner haben Sie auch eine Mitwirkungspflicht nach § 11 Abs. 6 GwG.

HAFTUNG: Wir weisen darauf hin, dass die von uns weitergegebenen Objektinformationen, Unterlagen, Pläne etc. vom Verkäufer bzw. Vermieter stammen. Eine Haftung für die Richtigkeit oder Vollständigkeit der Angaben übernehmen wir daher nicht. Es obliegt daher unseren Kunden, die darin enthaltenen Objektinformationen und Angaben auf ihre Richtigkeit hin zu überprüfen. Alle Immobilienangebote sind freibleibend und vorbehaltlich Irrtümer, Zwischenverkauf- und Vermietung oder sonstiger Zwischenverwertung. **UNSER SERVICE FÜR SIE ALS EIGENTÜMER:** Planen Sie den Verkauf oder die Vermietung Ihrer Immobilie, so ist es für Sie wichtig, deren Marktwert zu kennen. Lassen Sie kostenfrei und unverbindlich den aktuellen Wert Ihrer Immobilie professionell durch einen unserer Immobilienspezialisten einschätzen. Unser bundesweites und internationales Netzwerk ermöglicht es uns, Verkäufer bzw. Vermieter und Interessenten bestmöglich zusammenzuführen.

Número de propiedad: 25014020 - 56338 Braubach

Contacto con el socio

Para más información, dirijase a su persona de contacto:

Florian Bender

Casinostraße 3-5 Coblenza
E-Mail: koblenz@von-poll.com

To Disclaimer of von Poll Immobilien GmbH

www.von-poll.com