

Buchholz in der Nordheide / Holm-Seppensen

Lebensraum in bester Lage !

Property ID: 24095037



PURCHASE PRICE: 895.000 EUR • LIVING SPACE: ca. 240 m² • ROOMS: 7 • LAND AREA: 1.487 m²

Property ID: 24095037 - 21244 Buchholz in der Nordheide / Holm-Seppensen

- At a glance
- The property
- Energy Data
- Floor plans
- A first impression
- All about the location
- Other information
- Contact partner

Property ID: 24095037 - 21244 Buchholz in der Nordheide / Holm-Seppensen

At a glance

Property ID	24095037	Purchase Price	895.000 EUR
Living Space	ca. 240 m ²	Commission	Käuferprovision beträgt 3,57 % (inkl. MwSt.) des beurkundeten Kaufpreises
Roof Type	Mansard roof	Modernisation / Refurbishment	2016
Rooms	7	Condition of property	Well-maintained
Bedrooms	5	Construction method	Solid
Bathrooms	3	Usable Space	ca. 150 m ²
Year of construction	1987	Equipment	Terrace, Guest WC, Swimming pool, Sauna, Fireplace, Built-in kitchen, Balcony
Type of parking	1 x Outdoor parking space, 2 x Garage		

Property ID: 24095037 - 21244 Buchholz in der Nordheide / Holm-Seppensen

Energy Data

Type of heating	Underfloor heating	Energy Certificate	Energy consumption certificate
Energy Source	Oil	Final energy consumption	103.00 kWh/m ² a
Energy certificate valid until	21.12.2034	Energy efficiency class	D
Power Source	Oil	Year of construction according to energy certificate	1986

Property ID: 24095037 - 21244 Buchholz in der Nordheide / Holm-Seppensen

The property



Property ID: 24095037 - 21244 Buchholz in der Nordheide / Holm-Seppensen

The property



Property ID: 24095037 - 21244 Buchholz in der Nordheide / Holm-Seppensen

The property



Property ID: 24095037 - 21244 Buchholz in der Nordheide / Holm-Seppensen

The property



Property ID: 24095037 - 21244 Buchholz in der Nordheide / Holm-Seppensen

The property



Property ID: 24095037 - 21244 Buchholz in der Nordheide / Holm-Seppensen

Floor plans

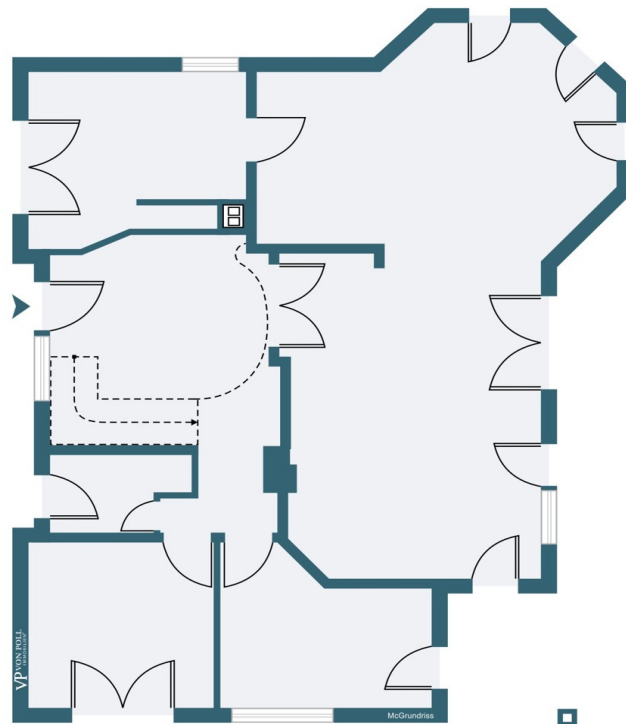

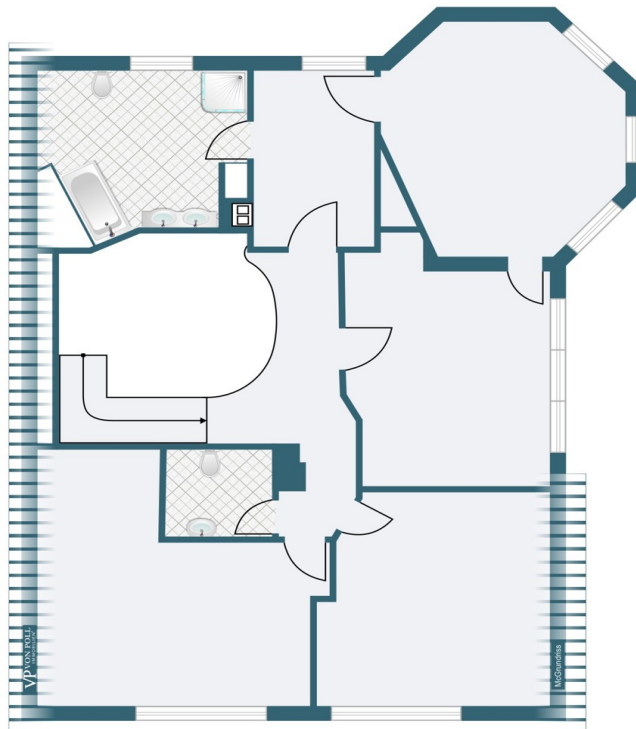



This floor plan is not to scale. The documents were given to us by the client. For this reason, we cannot guarantee the accuracy of the information.

Property ID: 24095037 - 21244 Buchholz in der Nordheide / Holm-Seppensen

A first impression

In absoluter Bestlage von Holm-Seppensen, befindet sich diese Immobilie auf einem Traumgrundstück ! Das massiv erbaute Landhaus in ansprechendem roten Handstrichziegel, verfügt über einen Vollkeller mit Tiefgarage. Durch die imposante Eingangshalle mit Kamin, erschließt sich der beeindruckende Wohn-/ Essbereich, die großen Fensterflächen geben den Blick auf den Gartenbereich frei. Zwei weitere gut belichtete Zimmer und ein Duschbad befinden sich zusätzlich im Erdgeschoss. Die gemütliche Landhausküche aus dem Baujahr komplettiert diese Ebene. Über eine einzigartige Freitreppe gelangen Sie in das Obergeschoß. Das geräumige Hauptschlafzimmer verfügt über einen Ankleidebereich und ein bad en suite. Drei weitere Räume und ein Duschbad unterstreichen den großzügigen Grundriss, das Dachgeschoß bietet eine weitere Ausbaureserve. Gern stehen wir für Fragen zur Verfügung.

Property ID: 24095037 - 21244 Buchholz in der Nordheide / Holm-Seppensen

All about the location

Leben im Grünen in der Metropolregion Hamburg. Holm-Seppensen ist ein bevorzugter Ortsteil der Stadt Buchholz mit Waldwohncharakter und ausgezeichneter Infrastruktur. Öffentlicher Nahverkehr mit Bus, Bahn und AST-Verkehr ist optimal vorhanden, sowie verschiedene Einkaufsmöglichkeiten. Restaurants, Schule, Kindergarten und Ärzte ergänzen das reichhaltige Versorgungsangebot. Der Ort bietet vielfältige Freizeitmöglichkeiten. Neben Tennishallen und -plätzen, Reitanlage, einem Golfplatz, Naturfreibad und einem Bowlingcenter bietet die nähere Umgebung viele Anreize zum Wandern, Joggen und Radfahren. Mit dem PKW, der Heidebahn oder dem Stadtbus erreichen Sie die Buchholzer Innenstadt in wenigen Minuten. Durch die Autobahnen A1 und A7 oder die Bus- und Bahnverbindungen hat man eine sehr gute Anbindung an die Städte Hamburg, Hannover, Bremen und Lüneburg.

Property ID: 24095037 - 21244 Buchholz in der Nordheide / Holm-Seppensen

Other information

Es liegt ein Energieverbrauchsausweis vor. Dieser ist gültig bis 21.12.2034.
Endenergieverbrauch beträgt 103.00 kWh/(m²*a). Wesentlicher Energieträger der
Heizung ist Öl. Das Baujahr des Objekts lt. Energieausweis ist 1986. Die
Energieeffizienzklasse ist D.

Property ID: 24095037 - 21244 Buchholz in der Nordheide / Holm-Seppensen

Contact partner

For further information, please contact your contact person:

Andrea Syring

Neue Straße 16 Nordheide
E-Mail: nordheide@von-poll.com

To Disclaimer of von Poll Immobilien GmbH

www.von-poll.com