

Vicenza – Vicenza (VI)

## Uffici in centro storico

Property ID: IT243551356



[www.von-poll.com](http://www.von-poll.com)

LIVING SPACE: ca. 471 m<sup>2</sup> • ROOMS: 13

Property ID: IT243551356 - 36100 Vicenza – Vicenza (VI)

- At a glance
- The property
- A first impression
- Details of amenities
- All about the location
- Contact partner

Property ID: IT243551356 - 36100 Vicenza – Vicenza (VI)

## At a glance

Property ID	IT243551356	Purchase Price	On request
Living Space	ca. 471 m <sup>2</sup>	Total Space	ca. 471 m <sup>2</sup>
Rooms	13	Construction method	Solid
Year of construction	1600		

Property ID: IT243551356 - 36100 Vicenza – Vicenza (VI)

## The property



Property ID: IT243551356 - 36100 Vicenza – Vicenza (VI)

## The property



Property ID: IT243551356 - 36100 Vicenza – Vicenza (VI)

## The property



Property ID: IT243551356 - 36100 Vicenza – Vicenza (VI)

## The property



Property ID: IT243551356 - 36100 Vicenza – Vicenza (VI)

## The property





Property ID: IT243551356 - 36100 Vicenza – Vicenza (VI)

## The property



Property ID: IT243551356 - 36100 Vicenza – Vicenza (VI)

## The property



Property ID: IT243551356 - 36100 Vicenza – Vicenza (VI)

## The property



Property ID: IT243551356 - 36100 Vicenza – Vicenza (VI)

## The property

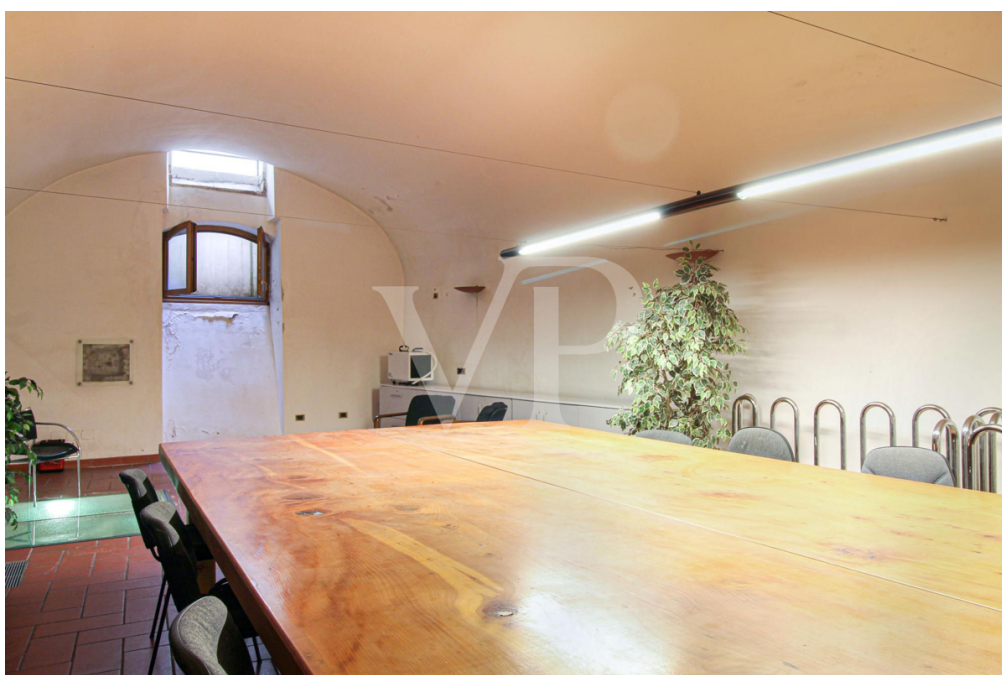

Property ID: IT243551356 - 36100 Vicenza – Vicenza (VI)

## The property



Property ID: IT243551356 - 36100 Vicenza – Vicenza (VI)

## The property



Property ID: IT243551356 - 36100 Vicenza – Vicenza (VI)

## The property



Property ID: IT243551356 - 36100 Vicenza – Vicenza (VI)

## The property





Property ID: IT243551356 - 36100 Vicenza – Vicenza (VI)

## The property



Property ID: IT243551356 - 36100 Vicenza – Vicenza (VI)

## The property



Property ID: IT243551356 - 36100 Vicenza – Vicenza (VI)

## A first impression

Ufficio di Prestigio in Vendita nel Centro Storico di Vicenza Proponiamo in vendita un esclusivo immobile destinato ad uffici, situato nel cuore del centro storico di Vicenza, all'interno di un palazzo antico di grande fascino. L'accesso principale avviene attraverso un porticato che affaccia su una corte condominiale chiusa, garantendo riservatezza e tranquillità. L'immobile si sviluppa su tre piani e dispone di molteplici ingressi, rendendolo estremamente funzionale per diverse esigenze lavorative. Al primo piano si trovano due grandi uffici di rappresentanza, uno dei quali caratterizzato da affreschi antichi, l'altro da stucchi originali, creando un'atmosfera unica e suggestiva. La reception, anch'essa al primo piano, è impreziosita da un soffitto a volta decorato con stucchi antichi. Completano il piano un ufficio con soffitto in legno antico, un bagno e un montacarichi che collega al piano interrato. Al secondo piano si trovano due ulteriori uffici, valorizzati da travature originali a vista, e un bagno completo di doccia. Il piano interrato è un vero gioiello architettonico: caratterizzato da soffitti a volta, offre due bagni, un ampio spazio polifunzionale con teche a pavimento che conservano suggestivi resti romani scoperti durante la ristrutturazione, e un grande archivio anch'esso con soffitti a volta. Completa il piano interrato la centrale termica e un montascale per facilitare l'accesso. Un ampio garage esclusivo fa parte della proprietà. Questo immobile unico nel suo genere unisce la storicità dell'edificio a dettagli moderni, offrendo un ambiente di lavoro elegante, raffinato e prestigioso.

Property ID: IT243551356 - 36100 Vicenza – Vicenza (VI)

## Details of amenities

Caratteristiche principali:

- Posizione centrale e prestigiosa nel cuore di Vicenza
- Uffici di rappresentanza con affreschi e stucchi antichi
- Spazi versatili e funzionali su tre piani
- Resti archeologici romani visibili nel piano interrato
- Ampia corte condominiale chiusa e riservata

Perfetto per studi professionali, uffici direzionali o attività di alta rappresentanza.

Property ID: IT243551356 - 36100 Vicenza – Vicenza (VI)

## All about the location

L'immobile si trova nel centro storico della città , nella zona dell'ex tribunale, a due passi dai parcheggi pubblici e tutti i servizi principali.

Property ID: IT243551356 - 36100 Vicenza – Vicenza (VI)

## Contact partner

For further information, please contact your contact person:

---

C.trà Porta Padova 132 Vicenza  
E-Mail: [vicenza@von-poll.com](mailto:vicenza@von-poll.com)

*To Disclaimer of von Poll Immobilien GmbH*

---

[www.von-poll.com](http://www.von-poll.com)