Porto Cervo – Sardinien

Baugrundstück mit genehmigtem Villenprojekt und traumhaftem Meerblick auf Cala di Volpe

Objektnummer: IT252942317

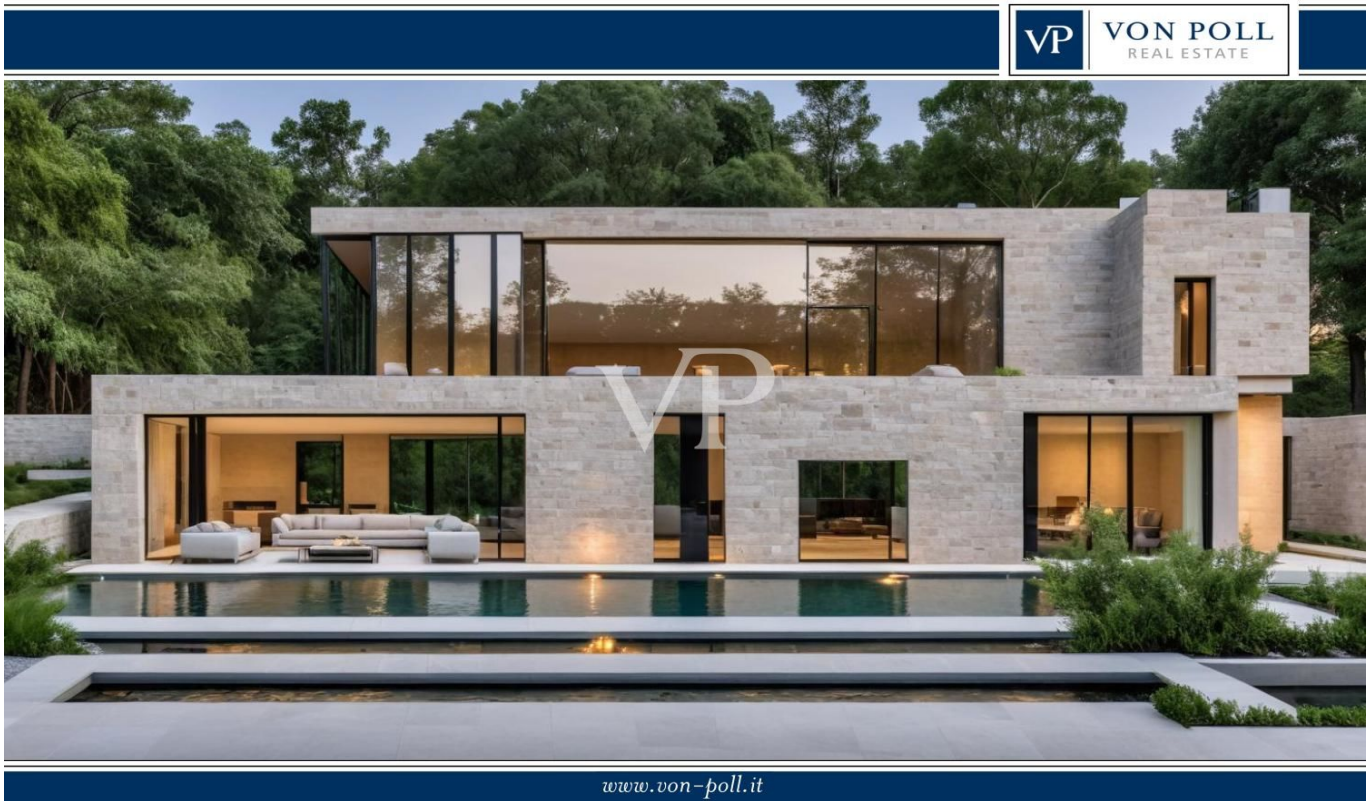

KAUFPREIS: 900.000 EUR • **WOHNFLÄCHE:** ca. 280 m^2 • **ZIMMER:** 6 • **GRUNDSTÜCK:** 1.420 m^2

Objektnummer: IT252942317 - 07021 Porto Cervo – Sardinien

- Auf einen Blick
- Die Immobilie
- Auf einen Blick: Energiedaten
- Ein erster Eindruck
- Ansprechpartner

Objektnummer: IT252942317 - 07021 Porto Cervo – Sardinien

Auf einen Blick

Objektnummer	IT252942317	Kaufpreis	900.000 EUR
Wohnfläche	ca. 280 m²	Haustyp	Einfamilienhaus
Bezugsfrei ab	06.08.2025	Provision	provisionspflichtig
Zimmer	6	Gesamtfläche	ca. 435 m²
Badezimmer	1	Ausstattung	Schwimmbad
Baujahr	2024		

Objektnummer: IT252942317 - 07021 Porto Cervo – Sardinien

Auf einen Blick: Energiedaten

Befeuerung	Solar
Energieinformation	Zum Zeitpunkt der Anzeigenerstellung lag kein Energieausweis vor.

Objektnummer: IT252942317 - 07021 Porto Cervo – Sardinien

Die Immobilie

Objektnummer: IT252942317 - 07021 Porto Cervo – Sardinien

Die Immobilie

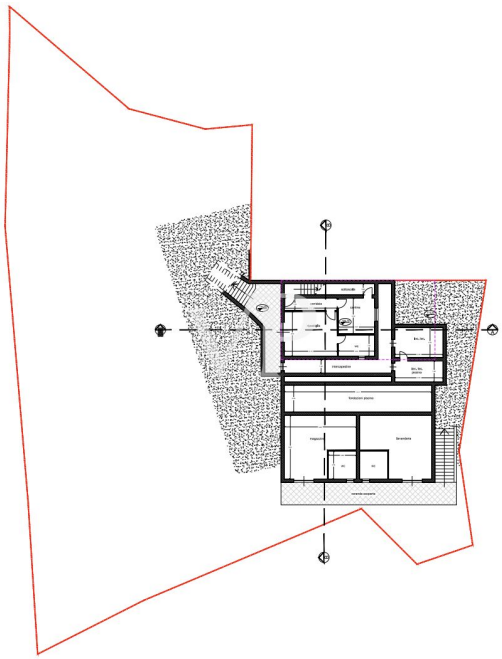

Objektnummer: IT252942317 - 07021 Porto Cervo – Sardinien

Die Immobilie

Objektnummer: IT252942317 - 07021 Porto Cervo – Sardinien

Die Immobilie

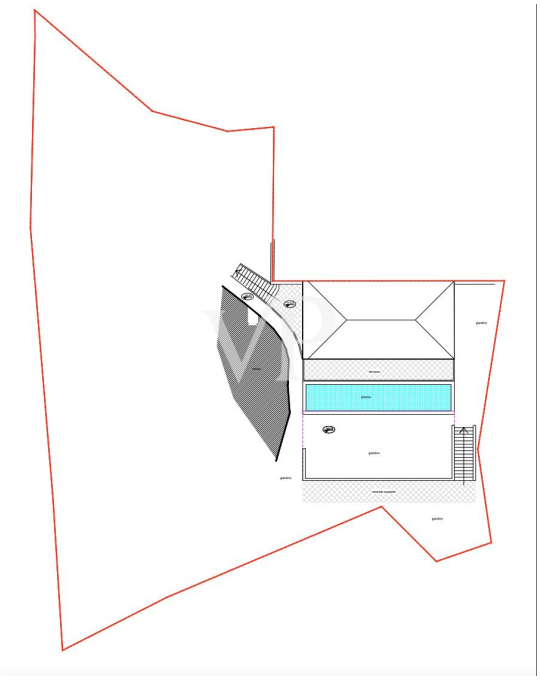

Objektnummer: IT252942317 - 07021 Porto Cervo – Sardinien

Ein erster Eindruck

In einer der exklusivsten Lagen der Costa Smeralda präsentiert sich dieses außergewöhnliche Baugrundstück mit einem bereits genehmigten Projekt für eine elegante Luxusvilla. Das Grundstück erhebt sich sanft über der Bucht von Cala di Volpe und bietet einen unvergleichlichen Panoramablick auf das smaragdgrüne Meer, die vorgelagerten Inseln und die malerische Küstenlinie.
Das genehmigte Projekt sieht den Bau einer großzügigen Villa im typischen Stil der Costa Smeralda vor – mit Naturstein, mediterranen Materialien und harmonischer Einbettung in die umgebende Landschaft. Geplant sind weitläufige Innen- und Außenbereiche, mehrere Schlafzimmer mit en-suite Bädern, ein Infinity-Pool mit Meerblick sowie großzügige Terrassen und Gartenflächen.
Die Lage vereint absolute Privatsphäre mit exzellenter Erreichbarkeit: Die renommierten Strände von Liscia Ruja und La Celvia sowie der legendäre Pevero Golf Club befinden sich nur wenige Minuten entfernt. Porto Cervo, das Herz der Costa Smeralda mit seiner Marina, Boutiquen und Gourmetrestaurants, ist ebenfalls schnell erreichbar.
Ein seltenes Angebot mit großem Potenzial – ideal für jene, die ihre Traumvilla in einer der begehrtesten Lagen des Mittelmeers verwirklichen möchten.

Objektnummer: IT252942317 - 07021 Porto Cervo – Sardinien

Ansprechpartner

Weitere Informationen erhalten Sie über Ihren Ansprechpartner:

Christian Weissensteiner

Corso Italia 1, 20122 Milano
Tel.: +39 02 6206 9360
E-Mail: milano@von-poll.com

Zum Impressum der von Poll Immobilien GmbH

www.von-poll.com