Budajen?

5 szobás ikerházak Budajen?n, a Templomvölgy villaparkban

Objektnummer: HU23439368

KAUFPREIS: 159.500.000 HUF • **WOHNFLÄCHE:** ca. 153 m^2 • **ZIMMER:** 5

Objektnummer: HU23439368 - 2093 Budajen?

- Auf einen Blick
- Die Immobilie
- Ein erster Eindruck
- Ansprechpartner

Objektnummer: HU23439368 - 2093 Budajen?

Auf einen Blick

Objektnummer	HU23439368
Wohnfläche	ca. 153 m²
Zimmer	5
Schlafzimmer	3
Badezimmer	2
Baujahr	2023

Kaufpreis	159.500.000 HUF
Haus	Doppelhaushälfte

Objektnummer: HU23439368 - 2093 Budajen?

Die Immobilie

Objektnummer: HU23439368 - 2093 Budajen?

Die Immobilie

Objektnummer: HU23439368 - 2093 Budajen?

Die Immobilie

Objektnummer: HU23439368 - 2093 Budajen?

Die Immobilie

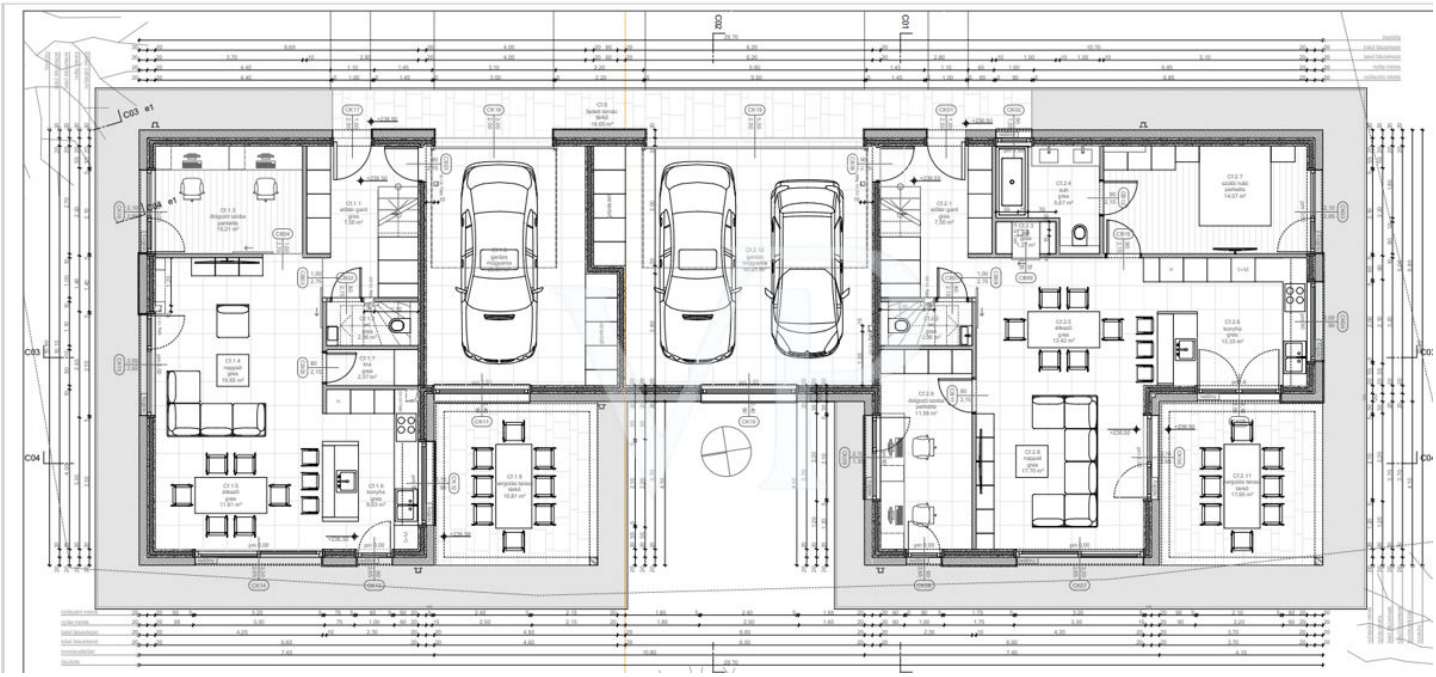

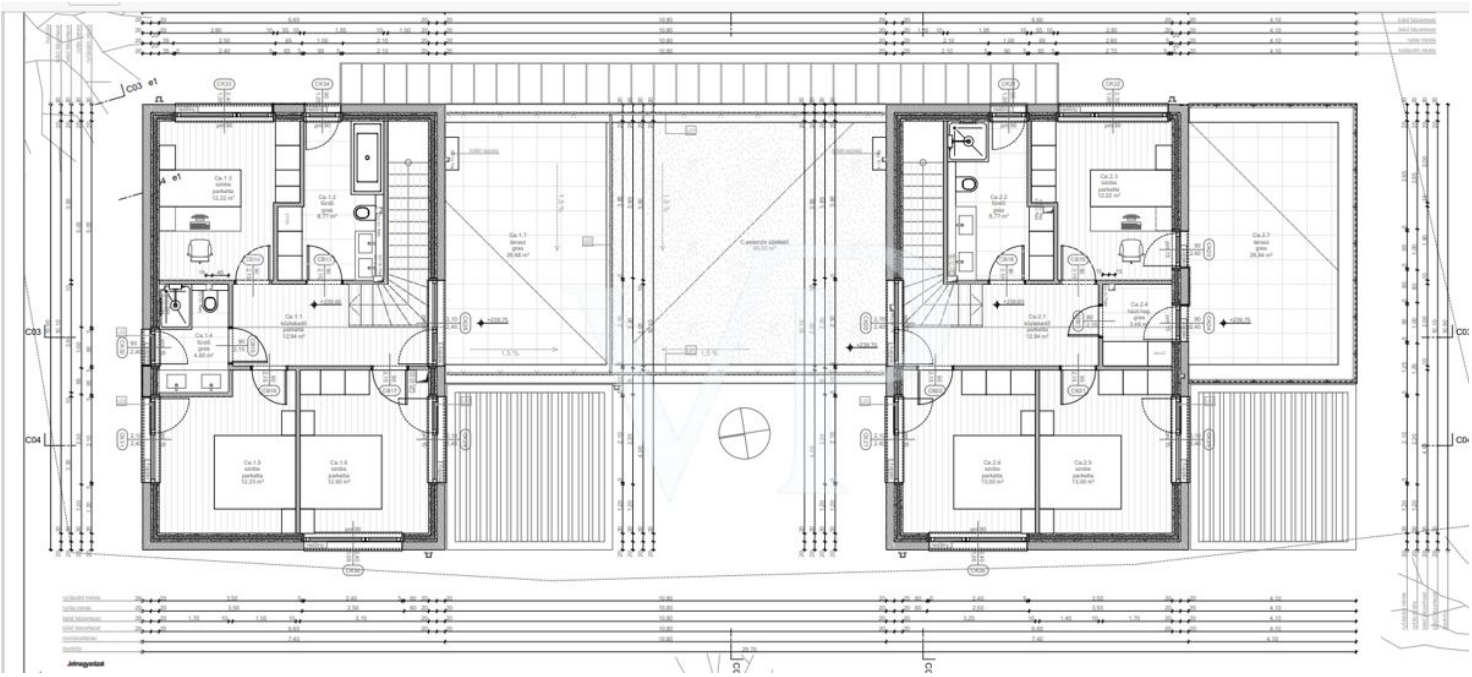

Objektnummer: HU23439368 - 2093 Budajen?

Die Immobilie

Objektnummer: HU23439368 - 2093 Budajen?

Ein erster Eindruck

5-Zimmer-Doppelhaushälfte mit Terrassen, Garage für 1 Auto, Garten von ca. 500 qm, Budajeno. Die Häuser befinden sich in einer sicheren und familienfreundlichen Gegend, 8 km von der Grenze zu Budapest und 20 Minuten vom Pasarét-Platz entfernt, wo eine schöne grüne Umgebung auf die neuen Bewohner wartet. Die Häuser werden mit Wärmepumpen ausgestattet, die mit geringem Energiebedarf betrieben werden können und mit Deckenheizung und -kühlung ausgestattet sind.

Objektnummer: HU23439368 - 2093 Budajen?

Ansprechpartner

Weitere Informationen erhalten Sie über Ihren Ansprechpartner:

VON POLL REAL ESTATE Budapest

Apor Vilmos tér 11, H-1124 Budapest
Tel.: +36 70 9532513
E-Mail: hungary@von-poll.com

To Disclaimer of von Poll Immobilien GmbH

www.von-poll.com